



2022 - 2023



Pictures: © MaccG



LÉGENDE / CAPTION



En scannant le QR code, vous pouvez à tout moment consulter les valeurs d'élevage génomiques les plus récentes des taureaux BBG ! Lors de la préparation de ce catalogue, les valeurs génomiques d'élevage de l'évaluation linéaire de la progéniture sont disponibles, ainsi que la conformation, le poids et la taille à 14 mois.

Au cours de l'année, ceux-ci peuvent être complétés par de nouvelles fonctionnalités

- Ouvrez l'application « appareil photo »
- Faites semblant de prendre une photo du QR code. Dirigez donc la caméra vers le QR code
- Le QR code apparaîtra à l'écran. Visualisez entièrement le QR code
- Une notification apparaîtra pour ouvrir le site sous-jacent du QR code



By scanning the QR code, you can view the latest genomic breeding values of BBG bulls at any time! When preparing this catalogue, the genomic breeding values of the linear progeny evaluation are available, as well as the conformation, weight and size at 14 months.

During the course of the year, these can be supplemented with new features

- Open the camera application
- Pretend to take a picture of the QR code. Point the camera at the QR code
- The QR code will appear on the screen. View the entire QR code
- A notification will appear to open the underlying QR code site



BBG a aussi développé un programme sans cornes, qui permet une économie de travail ainsi qu'un gain d'argent en épargnant sur les coûts d'écornage. En plus, donner naissance à des veaux sans cornes constitue une réelle valeur ajoutée en matière de bien-être animal !

BBG has also developed a polled program, which saves labour and money by saving on dehorning costs. In addition, the birth of polled calves is a real added value in terms of animal welfare!



Les taureaux BBG 'Meat+' garantissent encore une meilleure qualité de viande !

BBG 'Meat+' bulls guarantee even better meat quality!



BBG offre plusieurs taureaux produits en semence sexée femelle et/ou mâle

BBG offers several bulls produced from sexed female and/or male semen



Tous nos taureaux sont expertisés et cotés par le herdbook officiel BBB d'Elévéo

All our bulls are appraised and rated by the official BB HerdBook of Elévéo



SOMMAIRE / CONTENTS

LÉGENDE / CAPTION 2

SOMMAIRE / CONTENTS 3

LISTE DES TAUREAUX / BULL LIST

ABSOLU DE FURFOOZ 4

ADAPTE DE FOOZ 5

AZGHAN DES VOLEES 6

IDEALE **BLACK BEARD PP** 7

CABOTIN DE LA CLEUZEUR 8

CACHEMIRE DE DESSOUS LA VILLE 9

CARGO DU COIN 10

CHOCOLAT DU BOUCHELET 11

COMIQUE DE RENUAMONT 12

DARTOIS DE LA MANDEBRAS 13

DESIRE DE FERRIERE 14

DETONANT DE LA RAMPE 15

DIGITAL D'EMBISE 16

DORITOS DE LA MANDEBRAS 17

DRAGON DE ROUPAGE 18

DVD DU PLANTIS 19

EPERON DE FOOZ 20

FUTE 21

GAILLARD DU FALGI 22

GALANT D'HONTOIR 23

GEDEON DE SAINT DONAT 24

HELP D' HODOUMONT 25

IMPOSAT DE ROCHE GUE 26

INFINI DE BIERT 27

ISLO DU COIN 28

JAK DE BIERT 29

JEFFERSON DE DESSOUS LA VILLE 30

KALIMERO DE L'HOURET 31

KUBITUS DE BRAY 32

LANGOUREUX DE FOOZ 33

LAUREAAT TER REYBROECK 34

LEGAL DU BOUCHELET 35

LOVER DE HOTTE 36

LUBRIQUE DE LEZ FONTAINE 37

MAMBO DES PEUPLIERS 38

MATHYS DE SAILE 39

MEGAWATT DE BIERWA 40

NEW JERSEY DE BERLIGANT 41

NEWMAN DU BLANC DOS 42

NEWTON DE FONTENA 43

NOVATEUR P DES PRINCES DE LIGNE 44

OBJECTIF DES FREINES 45

OCTOPUS DE BIERWA 46

ODILON P VH VINKENHOF 47

OTHELLO 48

OULARE VAN DEN HONDELEE 49

PACKO VAN HET BAREELHOF 50

PAVLOV VAN HET GRAVENHOF 51

PEPITE DES PRINCES DE LIGNE 52

TOP SIDE **RASHFORD P** 53

REJOUI D'ARGENTON 54

SENATEUR DE MEHOGNE 55

VIRTUOSE D'ARGENTON 56

ZEST DU CIRCUIT 57

ZOUGAR D'OZO 58

3 PAGE / 3 PAGE

BATAILLON DE BELLE EAU 59

CHASSEUR DE WAY 59

DEMI DE L'ORGELOT 59

SEDUCTEUR DES CROIX DAMES 60

VIGNERON DE LA CHEVRATTE 60

WHIST D'ANTHEE 60

4 PAGE NON PORTEUR MEAT+ 4 PAGE NOT MEAT+ LABEL

AMOUREUX HOF TER GOEDTMOED 61

BENEVOLE DU BOUCHELET 61

GRIZZLY DU WAUHU 61

IGNORANT 61

PERSAN DE PETIT ROSIERE 62

TETU DE LA COUE 62

TITAN DE HOMPRE 62

VAGABOND DU GRAND COURTY 62





ABSOLU DE FURFOOZ

24 m. **895 kg** | 24 m. **135 cm (+2)** | 24 m. **33 cm**



DIGITAL D'EMBISE 83,0 / 89,0 / 84,6 / 94,0 / 85,0 / 88,7	VIDAL DE ST FONTAINE	WHISKY VH NEGENBONDER PASTOURELLE DE ST FONTAINE
	BRAGA D'EMBISE	SNOOPY D'EMBISE TIARA D'EMBISE
1456 DE FURFOOZ 98,0 / 86,2 / 84,7 / 92,0 / 80,0 / 87,4	FELIN DE BIERWA	IMPERIAL DE L'ECLUSE DIABLESSE DE BIERWA
	3246 DE FURFOOZ	KRACK DE LA GRIGEOULE MST DE FURFOOZ

N° / Nr	BE 163618390
Né le / Born	12-10-2019
Robe / Coat	Bleue & Blanche / Blue & White
Naisseur / Breeder	STEPHENNE Jean-François & William Mesnil-Saint-Blaise
Vendeur / Vendor	Idem
Code Semence Seed code	11406
KI code	945156

COTATIONS LINÉAIRES DU TAUREAU LINEAR CLASSIFICATION

	10	15	20	25	30	35	40	45
Peau / Skin				35				
Longueur / Length					40			
Larg. poit. / Chest width						29		
Larg. Bass. / Pelvis width							41	
Epaule / Shoulder							38	
Dessus / Top							36	
Côte / Rib							28	
Croupe / Rump							25	
Long. Bass. / Pelvis length							41	
Queue / Tail set							35	
Fesse prof. / Thigs side							43	
Fesse arr. / Thigs rear							42	
Ossature / Bone structure							40	
Epaule os. / Shoulder							25	
Ligne des. / Top line							23	
Ant. fac. Dev. / Fore legs (FL)							31	
Pât. Ant. Profil / Fore-pasterns							27	
Post. fac. der. / Rear legs							25	
Pât. post. profil / Rear-pasterns							25	
Jarret / Hocks							25	
Marche / Walk							25	
Taille / Size							33	

Date de classification / Classification **03-03-2021** Couleur Straw

COTATION LINÉAIRE DU TAUREAU SYNTHÈSE LINEAR CLASSIFICATION PARTIAL NOTE

Taille / Size	83,0
Musculature / Muscula	90,7
Type de viande / Meaty	85,9
Aplombs / Stands	92,0
Appar. Gén. / General	85,0
Note finale / Final score	89,7

EN COURS DE TESTAGE / TESTING IN PROGRESS



Digital d'Embise

Facile d'utilisation / Easy to use





ADAPTE DE FOOZ

61 m. 1385 kg | 61 m. 150 cm (+5) | ♂ 61 m. 32 cm



HAZARD VD PANNEMEERS 90,0 / 89,3 / 86,7 / 86,0 / 85,0 / 89,6	PANACHE DE CENTFONTAINE	MONT BLANC DE CENTFONTAINE
	FLORA VD PANNEMEERS	ADAJIO DE BRAY
OFFRANDE DE FOOZ 93,0 / 86,3 / 84,4 / 92,0 / 75,0 / 87,2	LANGOUREUX DE FOOZ	BRINGLEE BLACKSTAR
	INCURSION DE FOOZ	GLOIRE DE FOOZ
		GERMINAL DE FOOZ
		ENSEIGNE DE FOOZ

COTATIONS LINÉAIRES DU TAUREAU LINEAR CLASSIFICATION

	10	15	20	25	30	35	40	45
Peau / Skin					30			
Longueur / Length					43			
Larg. poit. / Chest width					30			
Larg. Bass. / Pelvis width					42			
Epaule / Shoulder					36			
Dessus / Top					27			
Côte / Rib					28			
Croupe / Rump					25			
Long. Bass. / Pelvis length					42			
Queue / Tail set					22			
Fesse prof. / Thigs side					43			
Fesse arr. / Thigs rear					42			
Ossature / Bone structure					36			
Epaule os. / Shoulder					23			
Ligne des. / Top line					23			
Ant. fac. Dev. / Fore legs (FL)					29			
Pât. Ant. Profil / Fore-pasterns					27			
Post. fac. der. / Rear legs					21			
Pât. post. profil / Rear-pasterns					25			
Jarret / Hocks					21			
Marche / Walk					20			
Taille / Size					33			

N° / Nr	BE 452636440
Né le / Born	12-03-2015
Robe / Coat	Bleue & Blanche / Blue & White
Naisseur / Breeder	COHEUR Eric & Julien Ass. Awans
Vendeur / Vendor	Idem
Code Semence / Seed code	11119
KI code	780090

Date de classification / Classification 23-10-2017 Couleur Straw

COTATION LINÉAIRE DU TAUREAU SYNTHÈSE LINEAR CLASSIFICATION PARTIAL NOTE

Taille / Size	83,0
Musculature / Muscula	88,8
Type de viande / Meaty	85,4
Aplombs / Stands	79,0
Appar. Gén. / General	85,0
Note finale / Final score	88,0

TESTE / TESTED



Fille d'Adapté - Elevage de l'Humeau
Daughter of Adapté - Elevage de l'Humeau

- Vitalité / Vitality
- Conformation / Conformation
- Poids carcasse femelle / Female carcass weight



AZGHAN DES VOLEES

36 m. 1147 kg | 36 m. 148 cm (+6) | 36 m. 35 cm

CAUSTIQUE DE LA HESBAYE 80,0 / 90,5 / 87,6 / 78,0 / 85,0 / 88,9	SHERIFF DE CENTFONTAINE	PANACHE DE CENTFONTAINE
	VOSGIENNE DE LA HESBAYE	MYRTILLE DE CENTFONTAINE
URNE DES VOLEES 100,0 / 88,8 / 86,6 / 86,0 / 85,0 / 89,1	OPAQUE DE FOOZ	LANGOUREUX DE FOOZ
	LINOTTE DES VOLEES	LIESSE DE FOOZ
		AUTEUR DE LA GRIGEOULE
		EMILIE DES VOLEES

N° / Nr	BE 663835779
Né le / Born	27-09-2018
Robe / Coat	Bleue & Blanche / Blue & White
Naisseur / Breeder	LEBRUN - CLOET Philippe Saint-Gérard
Vendeur / Vendor	Idem
Code Semence Seed code	11334
KI code	945122



COTATIONS LINÉAIRES DU TAUREAU LINEAR CLASSIFICATION

	10	15	20	25	30	35	40	45
Peau / Skin								35
Longueur / Length								41
Larg. poit. / Chest width								33
Larg. Bass. / Pelvis width								42
Epaule / Shoulder								36
Dessus / Top								36
Côte / Rib								23
Croupe / Rump								25
Long. Bass. / Pelvis length								40
Queue / Tail set								20
Fesse prof. / Thigs side								41
Fesse arr. / Thigs rear								41
Ossature / Bone structure								37
Epaule os. / Shoulder								25
Ligne des. / Top line								25
Ant. fac. Dev. / Fore legs (FL)								35
Pât. Ant. Profil / Fore-pasterns								27
Post. fac. der. / Rear legs								23
Pât. post. profil / Rear-pasterns								27
Jarret / Hocks								31
Marche / Walk								20
Taille / Size								40

Date de classification / Classification 07-03-2020



COTATION LINÉAIRE DU TAUREAU SYNTHÈSE LINEAR CLASSIFICATION PARTIAL NOTE

Taille / Size	90,0
Musculature / Muscula	89,3
Type de viande / Meaty	84,7
Aplombs / Stands	78,0
Appar. Gén. / General	85,0
Note finale / Final score	88,8

EN COURS DE TESTAGE / TESTING IN PROGRESS



Lot de veaux d'Azghan – Lebrun Philippe
Calves of Azghan – Lebrun Philippe

- Conformation / Conformation
- Facile d'utilisation / Easy to use





IDEALE BLACK BEARD PP

24 m. 892 kg | 24 m. 136 cm (+3) | ♂ 24 m. 36 cm



IDEALE DEHORNER	GOULU DE LA HASSE	TETU DES PEUPLIERS CABINE DE LA HASSE
	IDEALE POLLED LINDY P	GRIBOUILLE DE LA BONNE RAIE IDEALE POLLED LINDA P
IDEALE POLLED PIRATE	AS DE TREFLE DU VANOVA	DANDY DU TILLEUL POUPOULE DU VANOVA
	IDEALE POLLED BRET HOT P	IDEALE FANCY FANZI IDEALE POLLED LINDA P

N° / Nr	CA G2389
Né le / Born	24-05-2016
Robe / Coat	Bleue & Blanche / Blue & White
Naisseur / Breeder	SEGUIN Marc Noëlville - Canada
Vendeur / Vendor	Idem
Code Semence Seed code	15606
KI code	945014

COTATIONS LINÉAIRES DU TAUREAU LINEAR CLASSIFICATION

	10	15	20	25	30	35	40	45
Peau / Skin				40				
Longueur / Length				42				
Larg. poit. / Chest width				28				
Larg. Bass. / Pelvis width				36				
Epaule / Shoulder				31				
Dessus / Top				27				
Côte / Rib				23				
Croupe / Rump				27				
Long. Bass. / Pelvis length				41				
Queue / Tail set				25				
Fesse prof. / Thigs side				35				
Fesse arr. / Thigs rear				34				
Ossature / Bone structure				38				
Epaule os. / Shoulder				25				
Ligne des. / Top line				25				
Ant. fac. Dev. / Fore legs (FL)				27				
Pât. Ant. Profil / Fore-pasterns				25				
Post. fac. der. / Rear legs				25				
Pât. post. profil / Rear-pasterns				25				
Jarret / Hocks				27				
Marche / Walk				25				
Taille / Size				33				

Date de classification / Classification 14-06-2018 Couleur Straw

COTATION LINÉAIRE DU TAUREAU SYNTHÈSE LINEAR CLASSIFICATION PARTIAL NOTE

Taille / Size	83,0
Musculature / Muscula	82,7
Type de viande / Meaty	82,9
Aplombs / Stands	96,0
Appar. Gén. / General	65,0
Note finale / Final score	84,3

EN COURS DE TESTAGE / TESTING IN PROGRESS



Pili-Pili P du Petit Esquerbion, fils de Black Beard PP
Pili-Pili P du Petit Esquerbion, son of Black Beard PP

- Vitalité / Vitality
- Facile d'utilisation / Easy to use
- Taille / Size
- Sans corne / Polled





CABOTIN DE LA CLEUZEUR

17 m. 710 kg | 17 m. 131 cm (+6) | 17 m. 33 cm



RACE DE MEHOGNE 80,0 / 88,3 / 83,6 / 86,0 / 80,0 / 87,2	OCTANE DE MEHOGNE	GALET DE LA TOURNEE
	NAIADE DE MEHOGNE	LOTERIE DE MEHOGNE
	PARAVENT D'IZIER	ELU DU DONJON
STAR DE LA CLEUZEUR 93,0 / 89,7 / 88,0 / 80,0 / 85,0 / 89,5	PENINSULE DE LA CLEUZEUR	HOTTE DE MEHOGNE
		JUVENTUS DE L'ECLUSE
		NATURE D'IZIER
	TILOUIS D'ATRIVE	NOSTALGIE DE LA CLEUZEUR

COTATIONS LINÉAIRES DU TAUREAU LINEAR CLASSIFICATION

	10	15	20	25	30	35	40	45
Peau / Skin				30				
Longueur / Length				43				
Larg. poit. / Chest width				28				
Larg. Bass. / Pelvis width				43				
Epaule / Shoulder				35				
Dessus / Top				35				
Côte / Rib				25				
Croupe / Rump				27				
Long. Bass. / Pelvis length				42				
Queue / Tail set				28				
Fesse prof. / Thigs side				41				
Fesse arr. / Thigs rear				43				
Ossature / Bone structure				40				
Epaule os. / Shoulder				25				
Ligne des. / Top line				25				
Ant. fac. Dev. / Fore legs (FL)				29				
Pât. Ant. Profil / Fore-pasterns				29				
Post. fac. der. / Rear legs				23				
Pât. post. profil / Rear-pasterns				27				
Jarret / Hocks				29				
Marche / Walk				22				
Taille / Size				38				

N° / Nr	BE 162618472
Né le / Born	06-01-2021
Robe / Coat	Blanc / White
Naisseur / Breeder	JOSSAERT Stéphane Miécret
Vendeur / Vendor	Elevage de la CLEUZEUR SASPJ Miécret
Code Semence / Seed code	11464
KI code	945175

Date de classification / Classification 07-02-2022 Couleur Straw

COTATION LINÉAIRE DU TAUREAU SYNTHÈSE LINEAR CLASSIFICATION PARTIAL NOTE

Taille / Size	88,0
Musculature / Muscula	89,7
Type de viande / Meaty	85,9
Aplombs / Stands	84,0
Appar. Gén. / General	85,0
Note finale / Final score	89,3

NEW



Star de la Cleuzeur, championne Ciney 2022, 1043kg
Star de la Cleuzeur, champion Ciney 2022, 1043kg





CACHEMIRE DE DESSOUS LA VILLE

26 m. 972 kg | 26 m. 141 cm (+6) | ♂ 26 m. 36 cm



FUTE 78,0 / 90,2 / 85,6 / 88,0 / 85,0 / 88,7	GROMMIT HOF TER ZILVERBERG AUTORITE DE SOMME	ADAJIO DE BRAY CLAVER HOF TER ZILVERBERG INDIANA DU MONT MAJORITE DE CENTFONTAINE
9115 DE DESSOUS LA VILLE 80,0 / 87,0 / 85,1 / 94,0 / 80,0 / 87,2	LARRON D'YVOIR PRIORITE DE DESSOUS LA VILLE	INCOMPRIS D'YVOIR IDEE D'YVOIR JACKPOT TER REYBROECK JOURBARDE DE DESSOUS LA VILLE

N° / Nr	BE 63914700
Né le / Born	23-07-2019
Robe / Coat	Bleue & Blanche / Blue & White
Naisseur / Breeder	STREPENNE Bruno Ste-Marie-Chevigny
Vendeur / Vendor	Idem
Code Semence Seed code	11365
KI code	945128

COTATIONS LINÉAIRES DU TAUREAU LINEAR CLASSIFICATION

	10	15	20	25	30	35	40	45
Peau / Skin				40				
Longueur / Length				43				
Larg. poit. / Chest width				35				
Larg. Bass. / Pelvis width				41				
Epaule / Shoulder				38				
Dessus / Top				33				
Côte / Rib				28				
Croupe / Rump				30				
Long. Bass. / Pelvis length				43				
Queue / Tail set				33				
Fesse prof. / Thigs side				45				
Fesse arr. / Thigs rear				42				
Ossature / Bone structure				42				
Epaule os. / Shoulder				25				
Ligne des. / Top line				23				
Ant. fac. Dev. / Fore legs (FL)				29				
Pât. Ant. Profil / Fore-pasterns				25				
Post. fac. der. / Rear legs				25				
Pât. post. profil / Rear-pasterns				25				
Jarret / Hocks				23				
Marche / Walk				23				
Taille / Size				40				

Date de classification / Classification 13-10-2021

Couleur
Straw

COTATION LINÉAIRE DU TAUREAU SYNTHÈSE LINEAR CLASSIFICATION PARTIAL NOTE

Taille / Size	90,0
Musculature / Muscula	90,8
Type de viande / Meaty	88,0
Aplombs / Stands	94,0
Appar. Gén. / General	90,0
Note finale / Final score	91,2

EN COURS DE TESTAGE / TESTING IN PROGRESS



9115 de Dessous La Ville

- Conformation / Conformation
- Facile d'utilisation / Easy to use
- Taille / Size





CARGO DU COIN

20 m. 734 kg | 20 m. 130 cm (+4) | 20 m. 34 cm

DARKO DE CENTFONTAINE 75,0 / 89,2 / 83,0 / 82,0 / 85,0 / 87,0	WILMOTS DU FALGI	BENHUR DU CHAMP BOUVAL
	SUPER STAR DE CENTFONTAINE	URSULE DU FALGI
ALIZEE DU COIN 90,0 / 91,5 / 88,4 / 82,0 / 90,0 / 90,8	TILOUIS D'ATRIVE	IMPERIAL DE L'ECLUSE
	PEUREUSE DU COIN	PISTACHE D'ATRIVE
		SHERIFF DE CENTFONTAINE
		LIBERALE DU COIN

N° / Nr	BE 164417993
Né le / Born	12-09-2020
Robe / Coat	Bleue & Blanche / Blue & White
Naisseur / Breeder	MAILLEUX F. & DONY J-M. Braibant
Vendeur / Vendor	STEPHENNE Jean-François & William Mesnil-Saint-Baise
Code Semence Seed code	11462
KI code	945176



COTATIONS LINÉAIRES DU TAUREAU LINEAR CLASSIFICATION

	10	15	20	25	30	35	40	45
Peau / Skin					30			
Longueur / Length					42			
Larg. poit. / Chest width					32			
Larg. Bass. / Pelvis width					41			
Epaule / Shoulder					37			
Dessus / Top					36			
Côte / Rib					22			
Croupe / Rump					25			
Long. Bass. / Pelvis length					41			
Queue / Tail set					22			
Fesse prof. / Thigs side					43			
Fesse arr. / Thigs rear					42			
Ossature / Bone structure					38			
Epaule os. / Shoulder					25			
Ligne des. / Top line					25			
Ant. fac. Dev. / Fore legs (FL)					27			
Pât. Ant. Profil / Fore-pasterns					25			
Post. fac. der. / Rear legs					23			
Pât. post. profil / Rear-pasterns					25			
Jarret / Hocks					21			
Marche / Walk					23			
Taille / Size					35			

Date de classification / Classification 24-02-2022

Couleur Straw

COTATION LINÉAIRE DU TAUREAU SYNTHÈSE LINEAR CLASSIFICATION PARTIAL NOTE

Taille / Size	85,0
Musculature / Muscula	90,5
Type de viande / Meaty	84,6
Aplombs / Stands	92,0
Appar. Gén. / General	85,0
Note finale / Final score	89,5

NEW



Alizée du Coin





CHOCOLAT DU BOUCHELET

40 m. 1151 kg | 40 m. 147 cm (+4) | 40 m. 36 cm



DUVET DE CHARDENEUX 75,0 / 87,7 / 83,0 / 84,0 / 80,0 / 86,1	BIENFAIT DE CHARDENEUX TINE DE CHARDENEUX	CRACK DU PONT DE MESSE TATOUÉE DE CHARDENEUX DARTAGNAN DU CASTILLON PAGAYEUSE DE CHARDENEUX
SEMELLE DU BOUCHELET 90,0 / 87,2 / 84,1 / 90,0 / 80,0 / 87,7	ATTRIBUT DU FOND DE BOIS PENELOPE DU BOUCHELET	IMPERIAL DE L'ECLUSE ORAGEUSE DU FOND DE BOIS MATERIEL DE LALIVARDE JATTE DU BOUCHELET

N° / Nr	BE 664386019
Né le / Born	14-11-2018
Robe / Coat	Bleue & Blanche / Blue & White
Naisseur / Breeder	DEMARVIN André & Benoît Warzée
Vendeur / Vendor	Idem
Code Semence / Seed code	11290
KI code	945077

COTATIONS LINÉAIRES DU TAUREAU / LINEAR CLASSIFICATION

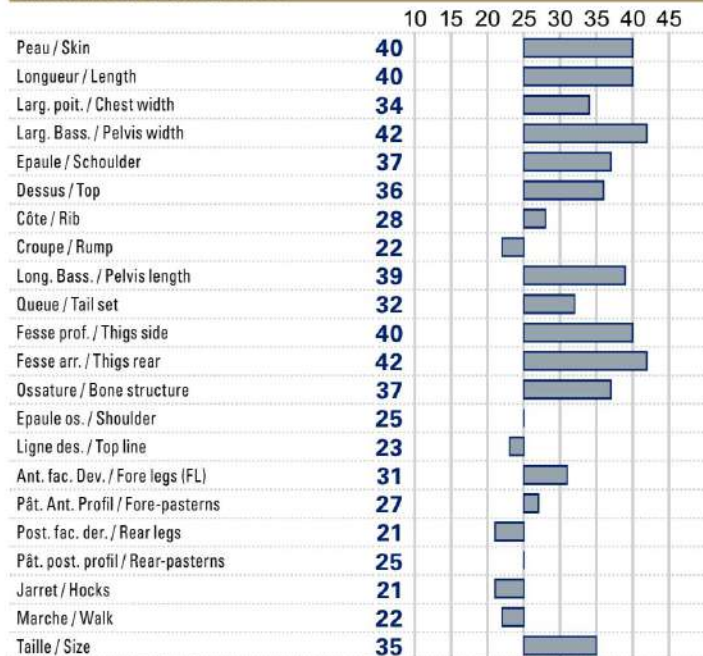

Date de classification / Classification: 04-05-2020

COTATION LINÉAIRE DU TAUREAU SYNTHÈSE / LINEAR CLASSIFICATION PARTIAL NOTE

Taille / Size	85,0
Musculature / Muscula	89,5
Type de viande / Meaty	86,7
Aplombs / Stands	84,0
Appar. Gén. / General	85,0
Note finale / Final score	89,0

EN COURS DE TESTAGE / TESTING IN PROGRESS



Fils de Chocolat - Georges JM & JP, Bois-et-Borsu
Son of Chocolate - Georges JM & JP, Bois-et-Borsu

- Vitalité / Vitality
- Taille / Size





COMIQUE DE RENUAMONT

23 m. 920 kg | 23 m. 136 cm (+5) | ♂ 23 m. 35 cm



VISION DE RENUAMONT 88,0 / 91,7 / 87,0 / 84,0 / 90,0 / 90,7	PLOMBE DE RENUAMONT	QUIET DE ROCHE GUE NIABLE DE RENUAMONT
	PEPSINE DE RENUAMONT	JAPONAIS DE RENUAMONT JUDICIAIRE DE RENUAMONT
	PARFAIT DE RENUAMONT	METEORE DE RENUAMONT MAIRESSE DE RENUAMONT
ADJACENTE DE RENUAMONT 75,0 / 88,7 / 86,9 / 92,0 / 80,0 / 87,8	ROULADE DE RENUAMONT	PANACHE DE CENTFONTAINE NERVURE DE RENUAMONT

N° / Nr	BE 964404248
Né le / Born	27-10-2019
Robe / Coat	Noire & Blanche / Black & White
Naisseur / Breeder	PIERLOT Patrick & LEGRAND Monique Sainte-Ode
Vendeur / Vendor	Idem
Code Semence Seed code	11374
KI code	942637

COTATIONS LINÉAIRES DU TAUREAU LINEAR CLASSIFICATION

	10	15	20	25	30	35	40	45
Peau / Skin				35				
Longueur / Length				42				
Larg. poit. / Chest width				32				
Larg. Bass. / Pelvis width				39				
Epaule / Schoulder				39				
Dessus / Top				31				
Côte / Rib				27				
Croupe / Rump				30				
Long. Bass. / Pelvis length				42				
Queue / Tail set				32				
Fesse prof. / Thigs side				46				
Fesse arr. / Thigs rear				41				
Ossature / Bone structure				40				
Epaule os. / Shoulder				25				
Ligne des. / Top line				23				
Ant. fac. Dev. / Fore legs (FL)				29				
Pât. Ant. Profil / Fore-pasterns				25				
Post. fac. der. / Rear legs				23				
Pât. post. profil / Rear-pasterns				25				
Jarret / Hocks				21				
Marche / Walk				20				
Taille / Size				38				

Date de classification / Classification 13-10-2021

Couleur
Straw

COTATION LINÉAIRE DU TAUREAU SYNTHÈSE LINEAR CLASSIFICATION PARTIAL NOTE

Taille / Size	88,0
Musculature / Muscula	90,7
Type de viande / Meaty	86,0
Aplombs / Stands	90,0
Appar. Gén. / General	90,0
Note finale / Final score	90,3

EN COURS DE TESTAGE / TESTING IN PROGRESS



Adjacente de Renuamont

- Conformation / Conformation
- Facile d'utilisation / Easy to use





DARTOIS DE LA MANDEBRAS

19 m. 745 kg | 19 m. 134 cm (+7) | 19 m. 36 cm



PARANGON D'IZIER 78,0 / 88,3 / 85,6 / 90,0 / 80,0 / 87,6	SHERIFF DE CENTFONTAINE	PANACHE DE CENTFONTAINE
	MIGNONNE D'IZIER	MYRTILLE DE CENTFONTAINE
TALOCHÉ DE LA MANDEBRAS 83,0 / 86,8 / 83,9 / 94,0 / 80,0 / 87,2	WHISKY VH NEGENBONDER	EBONY DE LA HAIE MADAME
	PIROGUE DE LA MANDEBRAS	ICI VAN NIEUWENHOVE
		JARDINET D'IZIER
		JOUTE D'IZIER
		IMPERIAL DE L'ECLUSE
		LUNE DE LA MANDEBRAS

N° / Nr	BE 162614907
Né le / Born	09-03-2020
Robe / Coat	Blanc / White
Naisseur / Breeder	MARENNE Robert & Corentin LÉGLISE
Vendeur / Vendor	LEQUEUX Christophe Vaux-sur-Sûre
Code Semence Seed code	11416
KI code	945160

Couleur
Straw 

Date de classification / Classification 13-10-2021

COTATIONS LINÉAIRES DU TAUREAU LINEAR CLASSIFICATION

	10	15	20	25	30	35	40	45
Peau / Skin	25							
Longueur / Length	42							
Larg. poit. / Chest width	34							
Larg. Bass. / Pelvis width	41							
Epaule / Shoulder	38							
Dessus / Top	34							
Côte / Rib	25							
Croupe / Rump	27							
Long. Bass. / Pelvis length	41							
Queue / Tail set	27							
Fesse prof. / Thigs side	43							
Fesse arr. / Thigs rear	42							
Ossature / Bone structure	37							
Epaule os. / Shoulder	25							
Ligne des. / Top line	25							
Ant. fac. Dev. / Fore legs (FL)	27							
Pât. Ant. Profil / Fore-pasterns	25							
Post. fac. der. / Rear legs	23							
Pât. post. profil / Rear-pasterns	25							
Jarret / Hocks	29							
Marche / Walk	22							
Taille / Size	43							

COTATION LINÉAIRE DU TAUREAU SYNTHÈSE LINEAR CLASSIFICATION PARTIAL NOTE

Taille / Size	93,0
Musculature / Muscula	90,3
Type de viande / Meaty	86,6
Aplombs / Stands	92,0
Appar. Gén. / General	85,0
Note finale / Final score	90,6

EN COURS DE TESTAGE / TESTING IN PROGRESS



Taloché de la Mandebbras





DESIRE DE FERRIERE

44 m. 1172 kg | 44 m. 145 cm (+1) | ♀ 44 m. 34 cm



WILMOTS DU FALGI 90,0 / 87,3 / 87,0 / 72,0 / 80,0 / 87,7	BENHUR DU CHAMP BOUVAL	FETICHE D'IZIER COURTOISE DE SAINT-ROCH
	URSULE DU FALGI	ILOT DU BOUCHELET QLIO DU FALGI
ADOREE DE FERRIERE 78,0 / 87,7 / 83,9 / 82,0 / 80,0 / 86,5	SHERIFF DE CENTFONTAINE	PANACHE DE CENTFONTAINE MYRTILLE DE CENTFONTAINE
	TENDRESSE DE FERRIERE	JOKER DE FOOZ RALEUSE DE FERRIERE

N° / Nr	BE 663846913
Né le / Born	02-05-2018
Robe / Coat	Noire & Blanche / Black & White
Naisseur / Breeder	HENRY Léon Lavoir
Vendeur / Vendor	MAILLEUX Philippe Marcholette
Code Semence Seed code	11437
KI code	945172

COTATIONS LINÉAIRES DU TAUREAU LINEAR CLASSIFICATION

	10	15	20	25	30	35	40	45
Peau / Skin	35							
Longueur / Length	42							
Larg. poit. / Chest width	37							
Larg. Bass. / Pelvis width	42							
Epaule / Shoulder	42							
Dessus / Top	38							
Côte / Rib	27							
Croupe / Rump	27							
Long. Bass. / Pelvis length	42							
Queue / Tail set	23							
Fesse prof. / Thigs side	44							
Fesse arr. / Thigs rear	42							
Ossature / Bone structure	37							
Epaule os. / Shoulder	23							
Ligne des. / Top line	23							
Ant. fac. Dev. / Fore legs (FL)	31							
Pât. Ant. Profil / Fore-pasterns	25							
Post. fac. der. / Rear legs	23							
Pât. post. profil / Rear-pasterns	25							
Jarret / Hocks	17							
Marche / Walk	22							
Taille / Size	33							

Date de classification / Classification 16-04-2021

Couleur Straw

COTATION LINÉAIRE DU TAUREAU SYNTHÈSE LINEAR CLASSIFICATION PARTIAL NOTE

Taille / Size	83,0
Musculature / Muscula	92,0
Type de viande / Meaty	87,4
Aplombs / Stands	77,0
Appar. Gén. / General	90,0
Note finale / Final score	90,1

EN COURS DE TESTAGE / TESTING IN PROGRESS



Lot de filles de Désiré - Mailleux Philippe, Marcholette
Daughters of Désiré - Mailleux Philippe, Marcholette

- Vitalité / Vitality
- Conformation / Conformation
- Taille / Size





MacG
MAY '22



DETONANT DE LA RAMPE

22 m. 780 kg | 22 m. 134 cm (+4) | 22 m. 31,5 cm



NEWTON DE FONTENA 88,0 / 91,8 / 90,7 / 88,0 / 90,0 / 91,8	JET - SET VAN DEN HONDELEE	IMPERIAL DE L'ECLUSE SUPER STAR DE CENTFONTAINE
	7352 DE FONTENA	FLIRTER VD KERKENHOFSTEDE ADOREE DE FONTENA
ANTILOPE DE LA RAMPE 95,0 / 87,5 / 84,9 / 88,0 / 80,0 / 87,9	6961 DE LA RAMPE	ADAJIO DE BRAY JUVENILE DE LA RAMPE
	MIRABELLE DE LA RAMPE	ATTRIBUT DU FOND DE BOIS 7812 DE LA RAMPE

N° / Nr	BE 563522711
Né le / Born	25-04-2020
Robe / Coat	Bleue & Blanche / Blue & White
Naisseur / Breeder	GODEFROID Marcel & Gilles Bois-et-Borsu
Vendeur / Vendor	Idem
Code Semence Seed code	11446
KI code	945179

COTATIONS LINÉAIRES DU TAUREAU LINEAR CLASSIFICATION

	10	15	20	25	30	35	40	45
Peau / Skin								40
Longueur / Length								40
Larg. poit. / Chest width								30
Larg. Bass. / Pelvis width								41
Epaule / Shoulder								37
Dessus / Top								34
Côte / Rib								25
Croupe / Rump								25
Long. Bass. / Pelvis length								39
Queue / Tail set								23
Fesse prof. / Thigs side								41
Fesse arr. / Thigs rear								41
Ossature / Bone structure								36
Epaule os. / Shoulder								25
Ligne des. / Top line								25
Ant. fac. Dev. / Fore legs (FL)								27
Pât. Ant. Profil / Fore-pasterns								25
Post. fac. der. / Rear legs								23
Pât. post. profil / Rear-pasterns								29
Jarret / Hocks								31
Marche / Walk								25
Taille / Size								33

Date de classification / Classification 19-09-2021

Couleur Straw

COTATION LINÉAIRE DU TAUREAU SYNTHÈSE LINEAR CLASSIFICATION PARTIAL NOTE

Taille / Size	83,0
Musculature / Muscula	89,2
Type de viande / Meaty	84,0
Aplombs / Stands	86,0
Appar. Gén. / General	85,0
Note finale / Final score	88,2

NEW



Newton de Fontena





MacG
Oct'18



DIGITAL D'EMBISE

61 m. 1223 kg | 61 m. 146 cm (+1) | ♂ 61 m. 34 cm

VIDAL DE ST FONTAINE 90,0 / 90,3 / 87,1 / 82,0 / 85,0 / 89,9	WHISKY VH NEGENBONDER	EBONY DE LA HAIE MADAME ICI VAN NIEUWENHOVE
	PASTOURELLE DE ST FONTAINE	OCCUPANT DU FOND DE BOIS NUPTIAL DE ST FONTAINE
BRAGA D'EMBISE 75,0 / 87,0 / 83,7 / 92,0 / 80,0 / 86,3	SNOOPY D'EMBISE	LENNIE VAN HET CALOENHOF NIGERE D'EMBISE
	TIARA D'EMBISE	OBUS DE SOMME NORVEGE D'EMBISE

N° / Nr	BE 658631731
Né le / Born	17-08-2016
Robe / Coat	Noire & Blanche / Black & White
Naisseur / Breeder	LELEUX Christian & Laurent Mainvault
Vendeur / Vendor	Idem
Code Semence Seed code	11184
KI code	945008



COTATIONS LINÉAIRES DU TAUREAU LINEAR CLASSIFICATION

	10	15	20	25	30	35	40	45
Peau / Skin								35
Longueur / Length								40
Larg. poit. / Chest width								32
Larg. Bass. / Pelvis width								41
Epaule / Shoulder								36
Dessus / Top								30
Côte / Rib								23
Croupe / Rump								27
Long. Bass. / Pelvis length								40
Queue / Tail set								23
Fesse prof. / Thigs side								42
Fesse arr. / Thigs rear								42
Ossature / Bone structure								40
Epaule os. / Shoulder								25
Ligne des. / Top line								25
Ant. fac. Dev. / Fore legs (FL)								27
Pât. Ant. Profil / Fore-pasterns								25
Post. fac. der. / Rear legs								23
Pât. post. profil / Rear-pasterns								25
Jarret / Hocks								27
Marche / Walk								20
Taille / Size								33

Date de classification / Classification 14-09-2017

Couleur
Straw

COTATION LINÉAIRE DU TAUREAU SYNTHÈSE LINEAR CLASSIFICATION PARTIAL NOTE

Taille / Size	83,0
Musculature / Muscula	89,0
Type de viande / Meaty	84,6
Aplombs / Stands	94,0
Appar. Gén. / General	85,0
Note finale / Final score	88,7

TESTE / TESTED



Absolu de Furfooz, fils de Digital
Absolu de Furfooz, son of Digital

- Vitalité / Vitality
- Conformation / Conformation
- Facile d'utilisation / Easy to use
- Poids carcasse mâle / Male carcass weight





DORITOS DE LA MANDEBRAS

28 m. **952 kg** | 28 m. **139 cm (+2)** | 28 m. **35 cm**



TITAN DE LA MANDEBRAS 83,0 / 90,2 / 85,1 / 84,0 / 85,0 / 88,9	SHERIFF DE CENTFONTAINE	PANACHE DE CENTFONTAINE
	NERVURE DE LA MANDEBRAS	MYRTILLE DE CENTFONTAINE
VIGNE DE LA MANDEBRAS 78,0 / 90,0 / 88,0 / 88,0 / 85,0 / 89,1	TOSCAN VD IJZER	ADAJO DE BRAY
	SPLENDIDE DE LA MANDEBRAS	FLORETTE VAN DE IJZER
		IMPERIAL DE L'ECLUSE
		NORIA DE LA MANDEBRAS

N° / Nr	BE 461626482
Né le / Born	30-01-2020
Robe / Coat	Bleue & Blanche / Blue & White
Naisseur / Breeder	MARENNE Robert & Corentin Léglise
Vendeur / Vendor	MARTENS Pierre Saint-Ode
Code Semence Seed code	11456
KI code	945180

Couleur
Straw

Date de classification / Classification 25-01-2021

COTATIONS LINÉAIRES DU TAUREAU LINEAR CLASSIFICATION

	10	15	20	25	30	35	40	45
Peau / Skin				35				
Longueur / Length				40				
Larg. poit. / Chest width				33				
Larg. Bass. / Pelvis width				41				
Epaule / Shoulder				37				
Dessus / Top				35				
Côte / Rib				30				
Croupe / Rump				23				
Long. Bass. / Pelvis length				39				
Queue / Tail set				32				
Fesse prof. / Thigs side				40				
Fesse arr. / Thigs rear				41				
Ossature / Bone structure				40				
Epaule os. / Shoulder				25				
Ligne des. / Top line				25				
Ant. fac. Dev. / Fore legs (FL)				29				
Pât. Ant. Profil / Fore-pasterns				25				
Post. fac. der. / Rear legs				23				
Pât. post. profil / Rear-pasterns				25				
Jarret / Hocks				19				
Marche / Walk				25				
Taille / Size				35				

COTATION LINÉAIRE DU TAUREAU SYNTHÈSE LINEAR CLASSIFICATION PARTIAL NOTE

Taille / Size	85,0
Musculature / Muscula	89,0
Type de viande / Meaty	86,6
Aplombs / Stands	88,0
Appar. Gén. / General	80,0
Note finale / Final score	88,7

NEW



Vigne de la Mandebbras





DRAGON DE ROUPAGE

18 m. 669 kg | 18 m. 130 cm (+4) | 18 m. 32 cm



DAUPHIN DE CENTFONTAINE 78,0 / 90,2 / 85,4 / 80,0 / 85,0 / 88,2	G-STAR VD BREEHOEVE	BRIGADIER DE SOMME ELISA
	VALEUREUSE DE CENTFONTAINE	NOCEUR DE FOOZ POESIE DE CENTFONTAINE
VOYELLE DE ROUPAGE 90,0 / 87,2 / 83,9 / 92,0 / 80,0 / 87,8	CASPER VAN PERENHOF	SHERIFF DE CENTFONTAINE VIEFKE VAN PERENHOF
	OUTRANCE DE ROUPAGE	LIBERAL D'OCHAMPS JACASSE DE ROUPAGE

N° / Nr	BE 262620164
Né le / Born	10-12-2020
Robe / Coat	Blanc / White
Naisseur / Breeder	COLLIGNON Philippe Ortho
Vendeur / Vendor	GOURMET François-Xavier & Arthur Han-sur-Lesse
Code Semence Seed code	11461
KI code	945181

COTATIONS LINÉAIRES DU TAUREAU LINEAR CLASSIFICATION

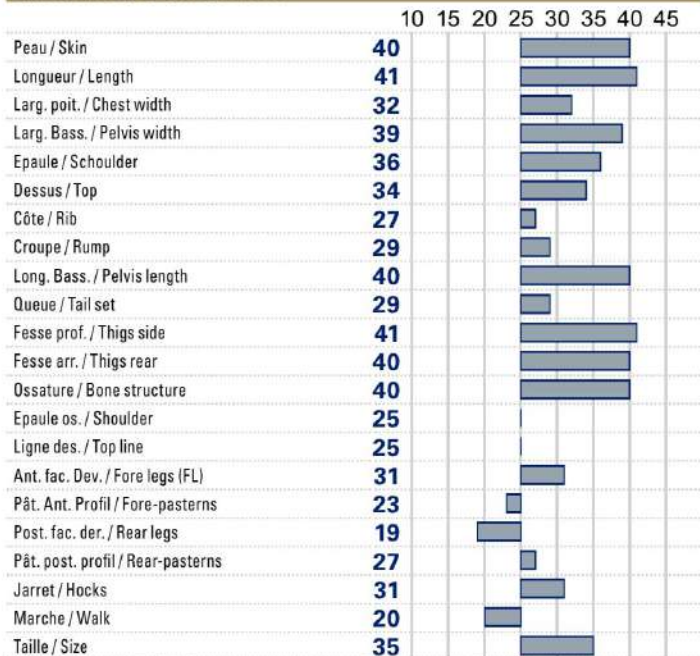

Date de classification / Classification 14-02-2022



COTATION LINÉAIRE DU TAUREAU SYNTHÈSE LINEAR CLASSIFICATION PARTIAL NOTE

Taille / Size	85,0
Musculature / Muscula	88,7
Type de viande / Meaty	85,4
Aplombs / Stands	78,0
Appar. Gén. / General	80,0
Note finale / Final score	87,8

NEW



Voyelle de Roupage





DVD DU PLANTIS

20 m. 806 kg | 20 m. 133 cm (+5) | 20 m. 36 cm



**ARTISAN
DU RONCHY**

ORATEUR
DU RONCHY

IMPARTIAL D'IZIER
IMPOSANTE DE RIMBIERY

RAVIE
DU RONCHY

TYSON DU BATY D'EPRAVE
JAFFA DE RIMBIERY

**TRIBUNE
DU GRAND HEZ**

78,0 / 88,8 / 86,3 / 88,0 / 85,0 / 88,1

MUGUET
DE FOOZ

ETNA DE L'ECLUSE
GLOIRE DE FOOZ

PARUTION
DU GRAND HEZ

LAQUAIS DE LA COUE
MANTE DU GRAND HEZ

N° / Nr	BE 762575974
Né le / Born	06-02-2020
Robe / Coat	Blanc / White
Naisseur / Breeder	REYTER Pascal Hompré
Vendeur / Vendor	CSB
Code Semence Seed code	11413
KI code	945170

Couleur
Straw

Date de classification / Classification 13-10-2021

COTATIONS LINÉAIRES DU TAUREAU LINEAR CLASSIFICATION

	10	15	20	25	30	35	40	45
Peau / Skin	25							
Longueur / Length	42							
Larg. poit. / Chest width	36							
Larg. Bass. / Pelvis width	40							
Epaule / Shoulder	35							
Dessus / Top	30							
Côte / Rib	22							
Croupe / Rump	25							
Long. Bass. / Pelvis length	41							
Queue / Tail set	21							
Fesse prof. / Thigs side	41							
Fesse arr. / Thigs rear	40							
Ossature / Bone structure	35							
Epaule os. / Shoulder	25							
Ligne des. / Top line	23							
Ant. fac. Dev. / Fore legs (FL)	31							
Pât. Ant. Profil / Fore-pasterns	31							
Post. fac. der. / Rear legs	25							
Pât. post. profil / Rear-pasterns	25							
Jarret / Hocks	21							
Marche / Walk	18							
Taille / Size	38							

COTATION LINÉAIRE DU TAUREAU SYNTHÈSE LINEAR CLASSIFICATION PARTIAL NOTE

Taille / Size	88,0
Musculature / Muscula	87,8
Type de viande / Meaty	85,3
Aplombs / Stands	84,0
Appar. Gén. / General	80,0
Note finale / Final score	88,0

EN COURS DE TESTAGE / TESTING IN PROGRESS



Tribune du Grand Hez

Facile d'utilisation / Easy to use





EPERON DE FOOZ

23 m. 829 kg | 23 m. 137 cm (+6) | ♂ 23 m. 33 cm

OCCIDENT DE NEUVE COUR 93,0 / 89,0 / 86,9 / 75,0 / 85,0 / 89,2	JUVENTUS DE L'ECLUSE JACINTHE DE NEUVE COUR	LASSO VAN 'T KOOKSHOF FLORETTE DE L'ECLUSE OCCIDENT DE BEAUFAUX EBAHIE DE NEUVE COUR
BRICOLE DE FOOZ 83,0 / 89,7 / 85,0 / 80,0 / 85,0 / 88,4	HAZARD VD PANNEMEERS SINCERE DE FOOZ	PANACHE DE CENTFONTAINE FLORA VD PANNEMEERS NOCEUR DE FOOZ OPTIMISTE DE FOOZ

N° / Nr	BE 160955128
Né le / Born	09-11-2019
Robe / Coat	Blanc / White
Naisseur / Breeder	COHEUR Eric & Julien Ass. Awans
Vendeur / Vendor	Idem
Code Semence Seed code	11394
KI code	945154

Couleur
Straw

Date de classification / Classification 09-08-2021

COTATIONS LINÉAIRES DU TAUREAU LINEAR CLASSIFICATION

	10	15	20	25	30	35	40	45
Peau / Skin				35				
Longueur / Length				41				
Larg. poit. / Chest width				33				
Larg. Bass. / Pelvis width				41				
Epaule / Shoulder				37				
Dessus / Top				30				
Côte / Rib				29				
Croupe / Rump				23				
Long. Bass. / Pelvis length				40				
Queue / Tail set				25				
Fesse prof. / Thigs side				41				
Fesse arr. / Thigs rear				43				
Ossature / Bone structure				38				
Epaule os. / Shoulder				25				
Ligne des. / Top line				23				
Ant. fac. Dev. / Fore legs (FL)				31				
Pât. Ant. Profil / Fore-pasterns				25				
Post. fac. der. / Rear legs				23				
Pât. post. profil / Rear-pasterns				25				
Jarret / Hocks				23				
Marche / Walk				20				
Taille / Size				35				

COTATION LINÉAIRE DU TAUREAU SYNTHÈSE LINEAR CLASSIFICATION PARTIAL NOTE

Taille / Size	85,0
Musculature / Muscula	89,2
Type de viande / Meaty	85,7
Aplombs / Stands	90,0
Appar. Gén. / General	85,0
Note finale / Final score	89,0

EN COURS DE TESTAGE / TESTING IN PROGRESS



Bricole de Fooz
Gourmet François-Xavier & Arthur

Conformation / Conformation





FUTE

60 m. 1244 kg | 60 m. 143 cm (-2) | 60 m. 31 cm

GROMMIT HOF TER ZILVERBERG 85,0 / 93,7 / 85,9 / 84,0 / 95,0 / 91,5	ADAJIO DE BRAY	EMPIRE D'OCHAIN HUMAINE DE BRAY
	CLAVER HOF TER ZILVERBERG	GERMINAL DE FOOZ ZAPPA HOF TER ZILVERBERG
AUTORITE DE SOMME	INDIANA DU MONT	MONARQUE DE CENTFONTAINE ECREVISSE DU MONT
	MAJORITE DE CENTFONTAINE	OCCUPANT DU FOND DE BOIS EXCEPTION DE CENTFONTAINE

N° / Nr	BE 858386458
Né le / Born	28-09-2016
Robe / Coat	Bleue & Blanche / Blue & White
Naisseur / Breeder	CHAUSSEE Dominique Wagnelée
Vendeur / Vendor	Idem
Code Semence Seed code	11191
KI code	945011



COTATIONS LINÉAIRES DU TAUREAU LINEAR CLASSIFICATION

	10	15	20	25	30	35	40	45
Peau / Skin								35
Longueur / Length								41
Larg. poit. / Chest width								31
Larg. Bass. / Pelvis width								42
Epaule / Shoulder								36
Dessus / Top								35
Côte / Rib								25
Croupe / Rump								25
Long. Bass. / Pelvis length								38
Queue / Tail set								28
Fesse prof. / Thigs side								43
Fesse arr. / Thigs rear								42
Ossature / Bone structure								36
Epaule os. / Shoulder								23
Ligne des. / Top line								25
Ant. fac. Dev. / Fore legs (FL)								27
Pât. Ant. Profil / Fore-pasterns								25
Post. fac. der. / Rear legs								27
Pât. post. profil / Rear-pasterns								25
Jarret / Hocks								31
Marche / Walk								23
Taille / Size								28

Date de classification / Classification 12-01-2018

Couleur
Straw

COTATION LINÉAIRE DU TAUREAU SYNTHÈSE LINEAR CLASSIFICATION PARTIAL NOTE

Taille / Size	78,0
Musculature / Muscula	90,2
Type de viande / Meaty	85,6
Aplombs / Stands	88,0
Appar. Gén. / General	85,0
Note finale / Final score	88,7

TESTE / TESTED



- Vitalité / Vitality
- Conformation / Conformation
- Poids carcasse mâle / Male carcass weight

Hurlus des deux Bouleaux, fils de Futé - Bonte Jean
Hurlus des deux Bouleaux, son of Futé - Bonte Jean





GAILLARD DU FALGI

21 m. **945 kg** | 21 m. **141 cm (+12)** | 21 m. **35 cm**

RUFUS VD SIJSLOBERG 90,0 / 87,3 / 84,3 / 76,0 / 80,0 / 87,3	NAYAKOU DU BOIS REMONT OCTAVIE VD SIJSLOBERG	GIGA DU BOIS REMONT HILARITE D'OCHAIN ARLEQUIN DES PEUPLIERS RIEWKE VD SIJSLOBERG
CERISE DU FALGI 100,0 / 87,2 / 86,6 / 92,0 / 80,0 / 88,3	WILMOTS DU FALGI TULIPE DU FALGI	BENHUR DU CHAMP BOUVAL URSULE DU FALGI BRINGLEE BLACKSTAR RÉPUBLIQUE DU FALGI

N° / Nr	BE 60930951
Né le / Born	12-09-2019
Robe / Coat	Noire & Blanche / Black & White
Naisseur / Breeder	GUILLAUME Christian Falisolle
Vendeur / Vendor	Idem
Code Semence Seed code	11399
KI code	945140



COTATIONS LINÉAIRES DU TAUREAU LINEAR CLASSIFICATION

	10	15	20	25	30	35	40	45
Peau / Skin								30
Longueur / Length								48
Larg. poit. / Chest width								28
Larg. Bass. / Pelvis width								40
Epaule / Shoulder								36
Dessus / Top								29
Côte / Rib								25
Croupe / Rump								27
Long. Bass. / Pelvis length								48
Queue / Tail set								15
Fesse prof. / Thigs side								40
Fesse arr. / Thigs rear								39
Ossature / Bone structure								32
Epaule os. / Shoulder								25
Ligne des. / Top line								25
Ant. fac. Dev. / Fore legs (FL)								29
Pât. Ant. Profil / Fore-pasterns								25
Post. fac. der. / Rear legs								23
Pât. post. profil / Rear-pasterns								25
Jarret / Hocks								27
Marche / Walk								25
Taille / Size								50

Date de classification / Classification **30-11-2020**

Couleur
Straw

COTATION LINÉAIRE DU TAUREAU SYNTHÈSE LINEAR CLASSIFICATION PARTIAL NOTE

Taille / Size	100,0
Musculature / Muscula	87,2
Type de viande / Meaty	84,6
Aplombs / Stands	92,0
Appar. Gén. / General	75,0
Note finale / Final score	88,4

EN COURS DE TESTAGE / TESTING IN PROGRESS



Cerise du Falgi

Facile d'utilisation / Easy to use





GALANT D'HONTOIR

33 m. 1060 kg | 33 m. 144 cm (+4) | 33 m. 33 cm



MANCHESTER DU BOIS REMONT	IGUANODON DU BOIS REMONT	IMPORTANT DE LA HASSE ENERGIE D'OCHAIN
	IRENE DU BOIS REMONT	HEROS DU PEROY ESPERANCE DU BOIS REMONT
	OBLIGEANT DE BELLE EAU	RATIFIE DE COUX LARME DE BELLE EAU
CELESTE D'HONTOIR	VEINARDE D'HONTOIR	EMPIRE D'OCHAIN ORCANETTE D'HONTOIR

N° / Nr	BE 163831498
Né le / Born	10-02-2018
Robe / Coat	Bleue & Blanche / Blue & White
Naisseur / Breeder	WILLEM André Sommière
Vendeur / Vendor	Idem
Code Semence Seed code	11234
KI code	945047

COTATIONS LINÉAIRES DU TAUREAU LINEAR CLASSIFICATION

	10	15	20	25	30	35	40	45
Peau / Skin								35
Longueur / Length								41
Larg. poit. / Chest width								34
Larg. Bass. / Pelvis width								40
Epaule / Shoulder								38
Dessus / Top								35
Côte / Rib								27
Croupe / Rump								25
Long. Bass. / Pelvis length								39
Queue / Tail set								26
Fesse prof. / Thigs side								42
Fesse arr. / Thigs rear								41
Ossature / Bone structure								38
Epaule os. / Shoulder								25
Ligne des. / Top line								25
Ant. fac. Dev. / Fore legs (FL)								27
Pât. Ant. Profil / Fore-pasterns								25
Post. fac. der. / Rear legs								27
Pât. post. profil / Rear-pasterns								25
Jarret / Hocks								25
Marche / Walk								25
Taille / Size								35

Date de classification / Classification 12-12-2018

Couleur
Straw

COTATION LINÉAIRE DU TAUREAU SYNTHÈSE LINEAR CLASSIFICATION PARTIAL NOTE

Taille / Size	85,0
Musculature / Muscula	89,8
Type de viande / Meaty	85,9
Aplombs / Stands	96,0
Appar. Gén. / General	85,0
Note finale / Final score	89,6

TESTE / TESTED



- Facile d'utilisation / Easy to use
- Taille / Size
- Poids carcasse mâle / Male carcass weight

Pépité des Princes de Ligne, fils de Galant
Pépité des Princes de Ligne, son of Galant





GEDEON DE SAINT DONAT

23 m. 843 kg | 23 m. 133 cm (+2) | ♂ 23 m. 33 cm



JET - SET VAN DEN HONDELEE 78,0 / 93,5 / 88,9 / 80,0 / 95,0 / 91,1	IMPERIAL DE L'ECLUSE	GERMINAL DE FOOZ DAVINA DU HAUT D'ARQUENNES
	SUPER STAR DE CENTFONTAINE	PANACHE DE CENTFONTAINE MAGISTRALE DE CENTFONTAINE
VALEUREUSE DE CENTFONTAINE 83,0 / 87,0 / 83,6 / 80,0 / 80,0 / 86,5	NOEUR DE FOOZ	SATYRE DE SOMME GARDIENNE DE FOOZ
	POESIE DE CENTFONTAINE	MONT BLANC DE CENTFONTAINE EFFIGIE DE LA COLOTERIE

N° / Nr	BE 961884862
Né le / Born	04-02-2020
Robe / Coat	Bleue & Blanche / Blue & White
Naisseur / Breeder	GILLET Laurent Jeneffe (Nam.)
Vendeur / Vendor	Elevage de la CLEUZEUR SASPJ Miécrot
Code Semence Seed code	11434
KI code	945182

COTATIONS LINÉAIRES DU TAUREAU LINEAR CLASSIFICATION

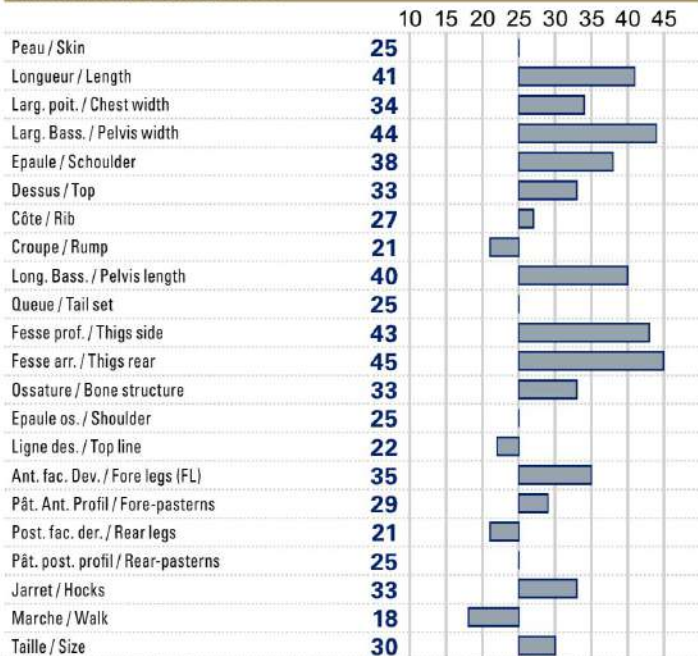

Date de classification / Classification 09-07-2021

Couleur Straw

COTATION LINÉAIRE DU TAUREAU SYNTHÈSE LINEAR CLASSIFICATION PARTIAL NOTE

Taille / Size	80,0
Musculature / Muscula	91,2
Type de viande / Meaty	86,3
Aplombs / Stands	74,0
Appar. Gén. / General	85,0
Note finale / Final score	88,8

NEW



Propre sœur de Gédéon – Elevage de la Cleuzeur
Full sister of Gédéon – Elevage de la Cleuzeur





HELP D'HODOUMONT

25 m. **954 kg** | 25 m. **143 cm (+9)** | 25 m. 36 cm

VERRATI DE COBREVILLE 78,0 / 89,0 / 85,3 / 86,0 / 80,0 / 87,7	POLTRON DES PEUPLIERS NOSTALGIE DE COBREVILLE	HERCULE DE MAHENNE MISALLE DES PEUPLIERS ILOT DU BOUCHELET GIRAFLE DE COBREVILLE
ESPIONNE D'HODOUMONT 90,0 / 85,7 / 82,6 / 80,0 / 75,0 / 85,9	OCCIDENT DE NEUVE COUR BETISE D'HODOUMONT	JUVENTUS DE L'ECLUSE JACINTHE DE NEUVE COUR KUBITUS DE BRAY ZAZ D'HODOUMONT

N° / Nr	BE 263796680
Né le / Born	02-09-2019
Robe / Coat	Bleue & Blanche / Blue & White
Naisseur / Breeder	CREVITS Bruno Jallet
Vendeur / Vendor	Idem
Code Semence Seed code	11396
KI code	945161



COTATIONS LINÉAIRES DU TAUREAU LINEAR CLASSIFICATION

	10	15	20	25	30	35	40	45
Peau / Skin				40				
Longueur / Length				43				
Larg. poit. / Chest width				31				
Larg. Bass. / Pelvis width				41				
Epaule / Shoulder				38				
Dessus / Top				34				
Côte / Rib				28				
Croupe / Rump				27				
Long. Bass. / Pelvis length				43				
Queue / Tail set				27				
Fesse prof. / Thigs side				42				
Fesse arr. / Thigs rear				42				
Ossature / Bone structure				32				
Epaule os. / Shoulder				25				
Ligne des. / Top line				23				
Ant. fac. Dev. / Fore legs (FL)				27				
Pât. Ant. Profil / Fore-pasterns				25				
Post. fac. der. / Rear legs				23				
Pât. post. profil / Rear-pasterns				25				
Jarret / Hocks				25				
Marche / Walk				25				
Taille / Size				40				

Date de classification / Classification: **16-01-2021** Couleur Straw

COTATION LINÉAIRE DU TAUREAU SYNTHÈSE LINEAR CLASSIFICATION PARTIAL NOTE

Taille / Size	90,0
Musculature / Muscula	90,0
Type de viande / Meaty	86,4
Aplombs / Stands	91,0
Appar. Gén. / General	85,0
Note finale / Final score	90,1

EN COURS DE TESTAGE / TESTING IN PROGRESS



Espionne d'Hodoumont

Facile d'utilisation / Easy to use





IMPOSAT DE ROCHE GUE

27 m. 887 kg | 27 m. 136 cm (=) | 27 m. 30 cm

JET - SET VAN DEN HONDELEE 78,0 / 93,5 / 88,9 / 80,0 / 95,0 / 91,1	IMPERIAL DE L'ECLUSE	GERMINAL DE FOOZ DAVINA DU HAUT D'ARQUENNES
FACTURE DE ROCHE GUE 98,0 / 88,7 / 87,0 / 88,0 / 85,0 / 89,2	SUPER STAR DE CENTFONTAINE	PANACHE DE CENTFONTAINE MAGISTRALE DE CENTFONTAINE
	FRIPON DU BUISSON MAROT	ASTICOT DU MONT GUITARE DU BUISSON MAROT
	CAPACITE DE ROCHE GUE	NELSON DES PEUPLIERS UNITIVE DE ROCHE GUE

N° / Nr	BE 264110653
Né le / Born	11-10-2019
Robe / Coat	Bleue & Blanche / Blue & White
Naisseur / Breeder	CONOTTE Luc & Hervé Dailly
Vendeur / Vendor	Idem
Code Semence Seed code	11431
KI code	783999



COTATIONS LINÉAIRES DU TAUREAU LINEAR CLASSIFICATION

	10	15	20	25	30	35	40	45
Peau / Skin				35				
Longueur / Length				40				
Larg. poit. / Chest width				31				
Larg. Bass. / Pelvis width				42				
Epaule / Shoulder				39				
Dessus / Top				35				
Côte / Rib				25				
Croupe / Rump				25				
Long. Bass. / Pelvis length				40				
Queue / Tail set				25				
Fesse prof. / Thigs side				42				
Fesse arr. / Thigs rear				42				
Ossature / Bone structure				36				
Epaule os. / Shoulder				25				
Ligne des. / Top line				25				
Ant. fac. Dev. / Fore legs (FL)				27				
Pât. Ant. Profil / Fore-pasterns				25				
Post. fac. der. / Rear legs				23				
Pât. post. profil / Rear-pasterns				25				
Jarret / Hocks				25				
Marche / Walk				22				
Taille / Size				30				

Date de classification / Classification 18-03-2021

Couleur
Straw

COTATION LINÉAIRE DU TAUREAU SYNTHÈSE LINEAR CLASSIFICATION PARTIAL NOTE

Taille / Size	80,0
Musculature / Muscula	90,3
Type de viande / Meaty	84,9
Aplombs / Stands	96,0
Appar. Gén. / General	85,0
Note finale / Final score	89,2

EN COURS DE TESTAGE / TESTING IN PROGRESS



Veau de Imposat - Conotte, Dailly
Calf of Imposat - Conotte, Dailly





INFINI DE BIERT

25 m. **965 kg** | 25 m. **140 cm (+6)** | 25 m. **37 cm**

FUTE	GROMMIT HOF TER ZILVERBERG	ADAJIO DE BRAY CLAVER HOF TER ZILVERBERG
78,0 / 90,2 / 85,6 / 88,0 / 85,0 / 88,7	AUTORITE DE SOMME	INDIANA DU MONT MAJORITE DE CENTFONTAINE
CABOCHE DE BIERT	ATTRIBUT DU FOND DE BOIS	IMPERIAL DE L'ECLUSE ORAGEUSE DU FOND DE BOIS
100,0 / 92,2 / 89,7 / 80,0 / 90,0 / 91,3	UBIQUITE DE BIERT	SAMOURAI DE BIERT RECLAME DE BIERT

COTATIONS LINÉAIRES DU TAUREAU LINEAR CLASSIFICATION

	10	15	20	25	30	35	40	45
Peau / Skin				35				
Longueur / Length				44				
Larg. poit. / Chest width				35				
Larg. Bass. / Pelvis width				40				
Epaule / Shoulder				36				
Dessus / Top				29				
Côte / Rib				25				
Croupe / Rump				27				
Long. Bass. / Pelvis length				43				
Queue / Tail set				30				
Fesse prof. / Thigs side				42				
Fesse arr. / Thigs rear				40				
Ossature / Bone structure				37				
Epaule os. / Shoulder				25				
Ligne des. / Top line				25				
Ant. fac. Dev. / Fore legs (FL)				31				
Pât. Ant. Profil / Fore-pasterns				29				
Post. fac. der. / Rear legs				23				
Pât. post. profil / Rear-pasterns				25				
Jarret / Hocks				21				
Marche / Walk				18				
Taille / Size				40				

N° / Nr	BE 164368553
Né le / Born	06-09-2019
Robe / Coat	Bleue & Blanche / Blue & White
Naisseur / Breeder	DAXHELET-RABEUX Marie-Hélène Ermeton-sur-Biert
Vendeur / Vendor	Idem
Code Semence Seed code	23490
KI code	945162

Date de classification / Classification 13-10-2021

Couleur
Straw

COTATION LINÉAIRE DU TAUREAU SYNTHÈSE LINEAR CLASSIFICATION PARTIAL NOTE

Taille / Size	90,0
Musculature / Muscula	88,2
Type de viande / Meaty	87,6
Aplombs / Stands	79,0
Appar. Gén. / General	85,0
Note finale / Final score	88,8

EN COURS DE TESTAGE / TESTING IN PROGRESS



Caboche de Biert

Vitalité / Vitality





ISLO DU COIN

25 m. **976 kg** | 25 m. **139 cm (+5)** | 25 m. **38 cm**

CERBERE DU FALGI 0,0 / 0,0 / 0,0 / 0,0 / 0,0 / 0,0	PLOMBE DE RENUAMONT	QUIET DE ROCHE GUE NIABLE DE RENUAMONT
	VAILLANTE DU FALGI	SAUVEUR DE MONIN CHAPELLE PENELOPE DU FALGI
GEANTE DU COIN 85,0 / 87,2 / 84,7 / 82,0 / 80,0 / 87,1	TILOUIS D'ATRIVE	IMPERIAL DE L'ECLUSE PISTACHE D'ATRIVE
	DECENCE DU COIN	SHERIFF DE CENTFONTAINE BIBI DU COIN

N° / Nr	BE 164144987
Né le / Born	13-09-2019
Robe / Coat	Noire & Blanche / Black & White
Naisseur / Breeder	MAILLEUX F. & DONY J-M. Havelange
Vendeur / Vendor	Idem
Code Semence Seed code	11397
KI code	945155

Couleur
Straw

Date de classification / Classification 21-12-2020

COTATIONS LINÉAIRES DU TAUREAU LINEAR CLASSIFICATION

	10	15	20	25	30	35	40	45
Peau / Skin				35				
Longueur / Length				41				
Larg. poit. / Chest width				27				
Larg. Bass. / Pelvis width				40				
Epaule / Shoulder				38				
Dessus / Top				29				
Côte / Rib				27				
Croupe / Rump				25				
Long. Bass. / Pelvis length				41				
Queue / Tail set				29				
Fesse prof. / Thigs side				41				
Fesse arr. / Thigs rear				40				
Ossature / Bone structure				34				
Epaule os. / Shoulder				25				
Ligne des. / Top line				23				
Ant. fac. Dev. / Fore legs (FL)				27				
Pât. Ant. Profil / Fore-pasterns				27				
Post. fac. der. / Rear legs				21				
Pât. post. profil / Rear-pasterns				25				
Jarret / Hocks				21				
Marche / Walk				22				
Taille / Size				38				

COTATION LINÉAIRE DU TAUREAU SYNTHÈSE LINEAR CLASSIFICATION PARTIAL NOTE

Taille / Size	88,0
Musculature / Muscula	88,2
Type de viande / Meaty	84,3
Aplombs / Stands	83,0
Appar. Gén. / General	80,0
Note finale / Final score	87,9

EN COURS DE TESTAGE / TESTING IN PROGRESS



Géante du Coin



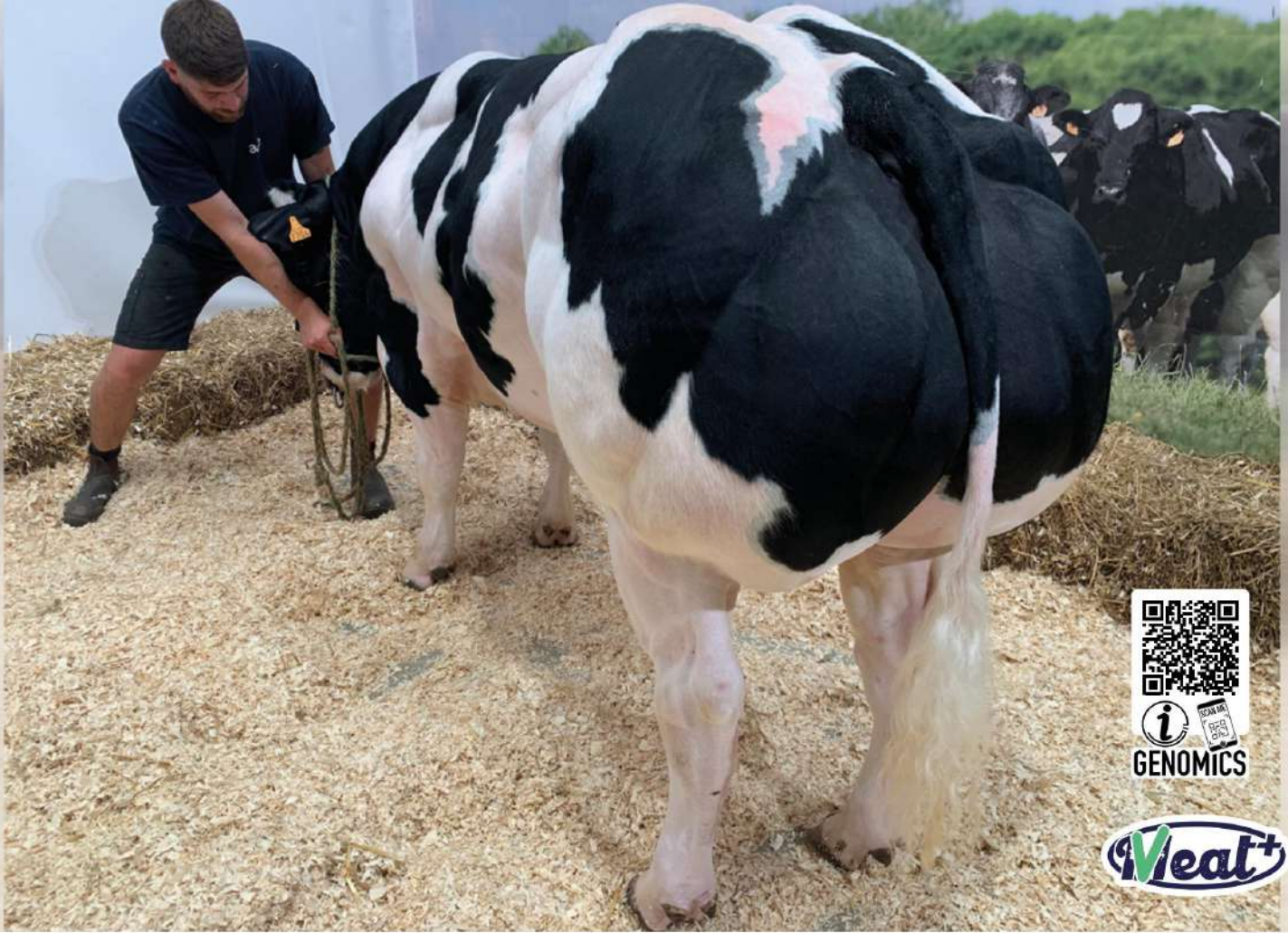

JAK DE BIERT

23 m. 755 kg | 23 m. 137 cm (+6) | 23 m. 31,5 cm

DARKO DE CENTFONTAINE

75,0 / 89,2 / 83,0 / 82,0 / 85,0 / 87,0

WILMOTS
DU FALGI

SUPER STAR
DE CENTFONTAINE

BENHUR DU CHAMP BOUVAL
URSULE DU FALGI

PANACHE DE CENTFONTAINE
MAGISTRALE DE CENTFONTAINE

FLEURIE DE BIERT

83,0 / 87,7 / 84,9 / 92,0 / 80,0 / 87,7

CARAMEL
DE SOMME

BAIE DE BIERT

GROMMIT HOF TER ZILVERBERG
ELISA

IMPERIAL DE L'ECLUSE
ULOTTE DE BIERT

N° / Nr	BE 261867704
Né le / Born	16-06-2020
Robe / Coat	Bleue & Blanche / Blue & White
Naisseur / Breeder	DAXHELET-RABEUX Marie-Hélène Ermeton-sur-Biert
Vendeur / Vendor	Idem
Code Semence Seed code	11452
KI code	945184



COTATIONS LINÉAIRES DU TAUREAU LINEAR CLASSIFICATION

	10	15	20	25	30	35	40	45
Peau / Skin	35							
Longueur / Length	40							
Larg. poit. / Chest width	27							
Larg. Bass. / Pelvis width	40							
Epaule / Shoulder	37							
Dessus / Top	30							
Côte / Rib	27							
Croupe / Rump	22							
Long. Bass. / Pelvis length	40							
Queue / Tail set	28							
Fesse prof. / Thigs side	42							
Fesse arr. / Thigs rear	42							
Ossature / Bone structure	40							
Epaule os. / Shoulder	25							
Ligne des. / Top line	25							
Ant. fac. Dev. / Fore legs (FL)	29							
Pât. Ant. Profil / Fore-pasterns	25							
Post. fac. der. / Rear legs	27							
Pât. post. profil / Rear-pasterns	25							
Jarret / Hocks	27							
Marche / Walk	25							
Taille / Size	33							

Date de classification / Classification 16-12-2021

Couleur
Straw

COTATION LINÉAIRE DU TAUREAU SYNTHÈSE LINEAR CLASSIFICATION PARTIAL NOTE

Taille / Size	83,0
Musculature / Muscula	89,2
Type de viande / Meaty	83,4
Aplombs / Stands	92,0
Appar. Gén. / General	80,0
Note finale / Final score	88,2

NEW



Fleurie de Biert - 1^{er} prix
Fleurie de Biert - 1st prize





MacG
FEB '20



JEFFERSON DE DESSOUS LA VILLE

71 m. 1305 kg | 71 m. 149 cm (+4) | ♂ 71 m. 33 cm



LARRON D'YVOIR 83,0 / 86,7 / 85,7 / 90,0 / 75,0 / 87,0	INCOMPRIS D'YVOIR	ETANCON D'HERBUCHENNE
	IDEE D'YVOIR	EVIDENCE D'YVOIR
PAISIBLE DE DESSOUS LA VILLE 75,0 / 89,3 / 85,7 / 92,0 / 85,0 / 88,2	BENHUR DU CHAMP BOUVAL	FETICHE D'IZIER
	NOSTALGIE DE DESSOUS LA VILLE	COURTOISE DE SAINT-ROCH
		EBLOUI DE WIHOGNE
		JADE DE DESSOUS LA VILLE

N° / Nr	BE 451724549
Né le / Born	12-05-2014
Robe / Coat	Noire & Blanche / Black & White
Naisseur / Breeder	STREPENNE Bruno Ste-Marie-Chevigny
Vendeur / Vendor	Idem
Code Semence Seed code	11214
KI code	945026

COTATIONS LINÉAIRES DU TAUREAU LINEAR CLASSIFICATION

	10	15	20	25	30	35	40	45
Peau / Skin								30
Longueur / Length								42
Larg. poit. / Chest width								31
Larg. Bass. / Pelvis width								38
Epaule / Shoulder								35
Dessus / Top								29
Côte / Rib								27
Croupe / Rump								25
Long. Bass. / Pelvis length								41
Queue / Tail set								32
Fesse prof. / Thigs side								39
Fesse arr. / Thigs rear								39
Ossature / Bone structure								35
Epaule os. / Shoulder								25
Ligne des. / Top line								23
Ant. fac. Dev. / Fore legs (FL)								29
Pât. Ant. Profil / Fore-pasterns								27
Post. fac. der. / Rear legs								23
Pât. post. profil / Rear-pasterns								25
Jarret / Hocks								23
Marche / Walk								25
Taille / Size								40

Date de classification / Classification 14-04-2016

COTATION LINÉAIRE DU TAUREAU SYNTHÈSE LINEAR CLASSIFICATION PARTIAL NOTE

Taille / Size	90,0
Musculature / Muscula	86,7
Type de viande / Meaty	85,6
Aplombs / Stands	90,0
Appar. Gén. / General	75,0
Note finale / Final score	87,7

TESTE / TESTED



Fille de Jefferson, Frison Jean-Luc
Daughter of Jefferson, Frison Jean-Luc

- Vitalité / Vitality
- Facile d'utilisation / Easy to use
- Taille / Size
- Poids carcasse mâle / Male carcass weight





KALIMERO DE L'HOURET

26 m. **963 kg** | 26 m. **140 cm (+5)** | ♂ 26 m. **35 cm**



TOSCAN VD IJZER 88,0 / 93,3 / 88,3 / 90,0 / 90,0 / 92,1	ADAJIO DE BRAY FLORETTE VAN DE IJZER	EMPIRE D'OCHAIN HUMAINE DE BRAY FETICHE D'IZIER ELEKTRA VD IJZER
ESPIEGLE DU FOND DE BOIS 90,0 / 87,3 / 85,3 / 86,0 / 80,0 / 87,8	ATTRIBUT DU FOND DE BOIS COMPAGNE DU FOND DE BOIS	IMPERIAL DE L'ECLUSE ORAGEUSE DU FOND DE BOIS ARGAN DE L'ECLUSE WORRY DU FOND DE BOIS

N° / Nr	BE 164411756
Né le / Born	13-08-2019
Robe / Coat	Bleue & Blanche / Blue & White
Naisseur / Breeder	FLEMAL Marc & Geoffrey Opprebaix
Vendeur / Vendor	Idem
Code Semence Seed code	11367
KI code	945130

COTATIONS LINÉAIRES DU TAUREAU LINEAR CLASSIFICATION

	10	15	20	25	30	35	40	45
Peau / Skin								35
Longueur / Length								43
Larg. poit. / Chest width								33
Larg. Bass. / Pelvis width								40
Epaule / Shoulder								37
Dessus / Top								35
Côte / Rib								27
Croupe / Rump								27
Long. Bass. / Pelvis length								42
Queue / Tail set								27
Fesse prof. / Thigs side								43
Fesse arr. / Thigs rear								41
Ossature / Bone structure								36
Epaule os. / Shoulder								25
Ligne des. / Top line								25
Ant. fac. Dev. / Fore legs (FL)								29
Pât. Ant. Profil / Fore-pasterns								25
Post. fac. der. / Rear legs								19
Pât. post. profil / Rear-pasterns								25
Jarret / Hocks								27
Marche / Walk								20
Taille / Size								38

Date de classification / Classification **13-10-2021**

Couleur
Straw

COTATION LINÉAIRE DU TAUREAU SYNTHÈSE LINEAR CLASSIFICATION PARTIAL NOTE

Taille / Size	88,0
Musculature / Muscula	90,0
Type de viande / Meaty	86,6
Aplombs / Stands	83,0
Appar. Gén. / General	85,0
Note finale / Final score	89,5

EN COURS DE TESTAGE / TESTING IN PROGRESS



Espiegle du Fond de Bois

Vitalité / Vitality





KUBITUS DE BRAY

70 m. 1456 kg | 70 m. 156 cm (+11) | 70 m. 37 cm



EMPIRE D'OCHAIN 98,0 / 89,3 / 82,1 / 89,0 / 80,0 / 89,0	IMPLANT DE BEAUFAUX	REPUTE DE MY GAGEUSE DE BEAUFAUX
	BALISE D'OCHAIN	ISTAMBOUL DE L'ORGELOT ERUPTION D'OCHAIN
HUMAINE DE BRAY 78,0 / 91,8 / 85,0 / 91,0 / 85,0 / 89,5	EMIGRE DE ST FONTAINE	CALIMERO DE MEHOGNE CHANEL DE ST FONTAINE
	BRETONNE DE BRAY	BRUTUS VAN HET PASVELD LAURA DU COIN

N° / Nr	BE 455716400
Né le / Born	12-01-2009
Robe / Coat	Noire & Blanche / Black & White
Naisseur / Breeder	CAUCHIE Michel & Christophe Bray
Vendeur / Vendor	CSB
Code Semence Seed code	10803
KI code	765613

Date de classification / Classification 07-10-2013 Couleur Straw

COTATIONS LINÉAIRES DU TAUREAU LINEAR CLASSIFICATION

	10	15	20	25	30	35	40	45
Peau / Skin	35							
Longueur / Length	50							
Larg. poit. / Chest width	34							
Larg. Bass. / Pelvis width	44							
Epaule / Shoulder	36							
Dessus / Top	27							
Côte / Rib	30							
Croupe / Rump	28							
Long. Bass. / Pelvis length	48							
Queue / Tail set	22							
Fesse prof. / Thigs side	43							
Fesse arr. / Thigs rear	42							
Ossature / Bone structure	30							
Epaule os. / Shoulder	25							
Ligne des. / Top line	25							
Ant. fac. Dev. / Fore legs (FL)	29							
Pât. Ant. Profil / Fore-pasterns	27							
Post. fac. der. / Rear legs	19							
Pât. post. profil / Rear-pasterns	29							
Jarret / Hocks	33							
Marche / Walk	23							
Taille / Size	50							

COTATION LINÉAIRE DU TAUREAU SYNTHÈSE LINEAR CLASSIFICATION PARTIAL NOTE

Taille / Size	100,0
Musculature / Muscula	88,8
Type de viande / Meaty	89,6
Aplombs / Stands	76,0
Appar. Gén. / General	85,0
Note finale / Final score	89,9

TESTE / TESTED



Humaine de Bray

- Vitalité / Vitality
- Taille / Size
- Poids carcasse mâle / Male carcass weight





MacG
Jun '16



LANGOUREUX DE FOOZ

80 m. 1472 kg | 80 m. 156 cm (+11) | 80 m. 41 cm



BRINGLEE BLACKSTAR 98,0 / 87,5 / 81,1 / 88,0 / 80,0 / 87,9	BARON DU BOIS BAULOYE	AFFUTE DU RY OSSOGNE
	BRINGLEE SANDY	FARADIBA DU BOIS BAULOYE
GLOIRE DE FOOZ 90,0 / 93,0 / 85,3 / 85,0 / 90,0 / 91,1	LASSO VAN 'T KOOKSHOF	FAUSTO DE FONTENA
	DISCRETE DE FOOZ	IMPRESSIE VAN 'T KOOKSHOF
		BEST DE MONPLAISIR
		VICTORIA DE FOOZ

N° / Nr	BE 161496165
Né le / Born	29-12-2008
Robe / Coat	Noire & Blanche / Black & White
Naisseur / Breeder	COEUR Eric & Julien Ass. Awans
Vendeur / Vendor	Idem
Code Semence / Seed code	10789
KI code	765553

COTATIONS LINÉAIRES DU TAUREAU / LINEAR CLASSIFICATION

	10	15	20	25	30	35	40	45
Peau / Skin								35
Longueur / Length								48
Larg. poit. / Chest width								29
Larg. Bass. / Pelvis width								44
Epaule / Shoulder								36
Dessus / Top								28
Côte / Rib								28
Croupe / Rump								28
Long. Bass. / Pelvis length								46
Queue / Tail set								22
Fesse prof. / Thigs side								45
Fesse arr. / Thigs rear								44
Ossature / Bone structure								30
Epaule os. / Shoulder								25
Ligne des. / Top line								23
Ant. fac. Dev. / Fore legs (FL)								31
Pât. Ant. Profil / Fore-pasterns								25
Post. fac. der. / Rear legs								21
Pât. post. profil / Rear-pasterns								29
Jarret / Hocks								21
Marche / Walk								22
Taille / Size								45

Date de classification / Classification 07-10-2013

COTATION LINÉAIRE DU TAUREAU SYNTHÈSE / LINEAR CLASSIFICATION PARTIAL NOTE

Taille / Size	95,0
Musculature / Muscula	90,3
Type de viande / Meaty	87,3
Aplombs / Stands	82,0
Appar. Gén. / General	90,0
Note finale / Final score	90,7

TESTE / TESTED



Gloire de Fooz

- Vitalité / Vitality
- Conformation / Conformation
- Facile d'utilisation / Easy to use
- Poids carcasse mâle / Male carcass weight
- Poids carcasse femelle / Female carcass weight





LAUREAAT TER REYBROECK

34 m. 1188 kg | 34 m. 147 cm (+6) | 34 m. 35 cm

JACKPOT TER REYBROECK 98,0 / 89,7 / 82,7 / 88,0 / 80,0 / 89,3	BIJOUTIER DE ROUPAGE NARCISSE DE WIHOGNE	BRUEGEL D'AU CHENE SULTANE DE ROUPAGE RIVERAIN DE WIHOGNE THEORIE DE WIHOGNE
JITSE TER REYBROECK 83,0 / 90,2 / 87,0 / 90,0 / 85,0 / 89,5	QUIET DE ROCHE GUE HANNERIEKE TER REYBROECK	DOUDOU DU SARTAY MABURFIA DE ROCHE GUE DONALD TER REYBROECK DARLING TER REYBROECK

N° / Nr	BE 613154153
Né le / Born	30-11-2016
Robe / Coat	Blanc / White
Naisseur / Breeder	LIPS Luc Lotenhulle
Vendeur / Vendor	Idem
Code Semence Seed code	11223
KI code	945031

COTATIONS LINÉAIRES DU TAUREAU LINEAR CLASSIFICATION

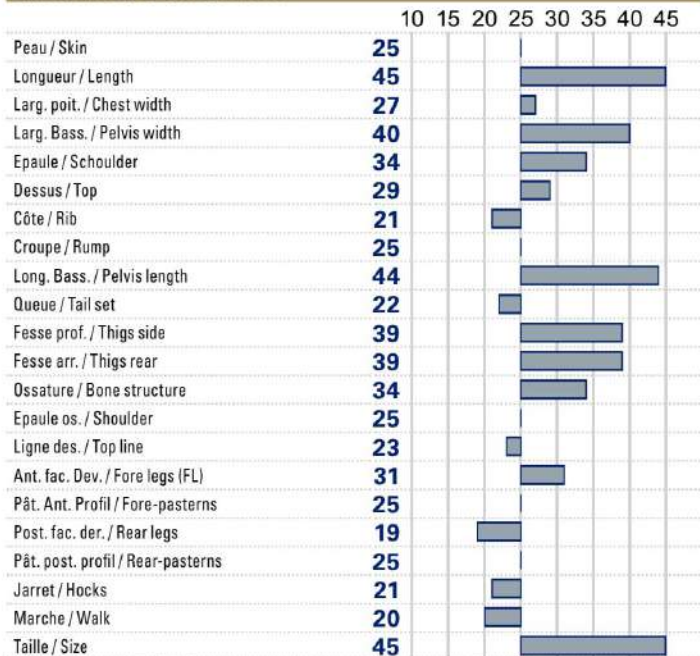

Date de classification / Classification 30-01-2019 Couleur Straw

COTATION LINÉAIRE DU TAUREAU SYNTHÈSE LINEAR CLASSIFICATION PARTIAL NOTE

Taille / Size	95,0
Musculature / Muscula	86,5
Type de viande / Meaty	83,6
Aplombs / Stands	84,0
Appar. Gén. / General	75,0
Note finale / Final score	87,4

TESTE / TESTED



Parnel van Knokke, fils de Laureaat
Parnel van Knokke, son of Laureaat

- Facile d'utilisation / Easy to use
- Taille / Size
- Poids carcasse mâle / Male carcass weight





LEGAL DU BOUCHELET

20 m. 783 kg | 20 m. 130 cm (+2) | 20 m. 36 cm



BENEVOLE DU BOUCHELET 80,0 / 90,2 / 86,9 / 84,0 / 85,0 / 88,9	ZOUGAR D'OZO	TILOUIS D'ATRIVE JOIGNANTE D'OZO
	VOLIERE DU BOUCHELET	ORVAL DES 3 FRONTIERES ROXANE DU BOUCHELET
VERTU DU BOUCHELET 88,0 / 86,8 / 83,3 / 82,0 / 80,0 / 87,0	ILOT DU BOUCHELET	VALLI VAN TERBECK GAREE DU BOUCHELET
	RADIEUSE DU BOUCHELET	CANADIAN CLUB VD KERKENHOFSTEDE ODEUR DU BOUCHELET

N° / Nr	BE 864118280
Né le / Born	23-06-2020
Robe / Coat	Blanc / White
Naisseur / Breeder	DEMARCIN Benoit Warzée
Vendeur / Vendor	Idem
Code Semence Seed code	11444
KI code	945185

COTATIONS LINÉAIRES DU TAUREAU LINEAR CLASSIFICATION

	10	15	20	25	30	35	40	45
Peau / Skin					30			
Longueur / Length						38		
Larg. poit. / Chest width							37	
Larg. Bass. / Pelvis width								43
Epaule / Shoulder								38
Dessus / Top								36
Côte / Rib								25
Croupe / Rump								23
Long. Bass. / Pelvis length								37
Queue / Tail set								30
Fesse prof. / Thigs side								41
Fesse arr. / Thigs rear								43
Ossature / Bone structure								35
Epaule os. / Shoulder								23
Ligne des. / Top line								23
Ant. fac. Dev. / Fore legs (FL)								27
Pât. Ant. Profil / Fore-pasterns								27
Post. fac. der. / Rear legs								25
Pât. post. profil / Rear-pasterns								29
Jarret / Hocks								23
Marche / Walk								22
Taille / Size								25

Date de classification / Classification 20-09-2021

Couleur Straw

COTATION LINÉAIRE DU TAUREAU SYNTHÈSE LINEAR CLASSIFICATION PARTIAL NOTE

Taille / Size	75,0
Musculature / Muscula	90,3
Type de viande / Meaty	86,7
Aplombs / Stands	88,0
Appar. Gén. / General	85,0
Note finale / Final score	88,7

NEW



Benevole du Bouchelet





LOVER DE HOTTE

35 m. 1145 kg | 35 m. 144 cm (+3) | 35 m. 35 cm

OCRE DE WALEFFES 80,0 / 86,0 / 79,7 / 78,0 / 70,0 / 84,3	DESTIN DU CHATEAU FALLOIS	DAMIER DE WALEFFES XANTIA DU CHATEAU FALLOIS
	JARDINIÈRE DE WALEFFES	EBONY DU PONT D'HERBAIS GOURMANDE DE WALEFFES
TORNADE DE HOTTE 80,0 / 86,0 / 84,6 / 86,0 / 75,0 / 86,0	EDIFIANT DU PONT DE MESSE	ROCKY DU PONT DE MESSE CAVALIERE DU PONT DE MESSE
	RADINE DE HOTTE	SOLWAY VIEW DYNAMITE NOIX DE HOTTE

N° / Nr	BE 161603357
Né le / Born	02-04-2019
Robe / Coat	Bleue & Blanche / Blue & White
Naisseur / Breeder	DENIS Bruno Fauvillers
Vendeur / Vendor	Idem
Code Semence Seed code	11342
KI code	945110



COTATIONS LINÉAIRES DU TAUREAU LINEAR CLASSIFICATION

	10	15	20	25	30	35	40	45
Peau / Skin					30			
Longueur / Length					41			
Larg. poit. / Chest width					30			
Larg. Bass. / Pelvis width					41			
Epaule / Shoulder					36			
Dessus / Top					34			
Côte / Rib					29			
Croupe / Rump					19			
Long. Bass. / Pelvis length					39			
Queue / Tail set					25			
Fesse prof. / Thigs side					38			
Fesse arr. / Thigs rear					40			
Ossature / Bone structure					38			
Epaule os. / Shoulder					25			
Ligne des. / Top line					23			
Ant. fac. Dev. / Fore legs (FL)					27			
Pât. Ant. Profil / Fore-pasterns					27			
Post. fac. der. / Rear legs					23			
Pât. post. profil / Rear-pasterns					27			
Jarret / Hocks					23			
Marche / Walk					25			
Taille / Size					40			

Date de classification / Classification 19-06-2020

Couleur Straw

COTATION LINÉAIRE DU TAUREAU SYNTHÈSE LINEAR CLASSIFICATION PARTIAL NOTE

Taille / Size	90,0
Musculature / Muscula	87,7
Type de viande / Meaty	84,3
Aplombs / Stands	90,0
Appar. Gén. / General	75,0
Note finale / Final score	87,9

EN COURS DE TESTAGE / TESTING IN PROGRESS



Lover de Hotte

- Vitalité / Vitality
- Facile d'utilisation / Easy to use





LUBRIQUE DE LEZ FONTAINE

64 m. 1230 kg | 64 m. 146 cm (+1) | 64 m. 34 cm



HYPOCRITE DE LEZ FONTAINE 80,0 / 86,7 / 81,0 / 88,0 / 75,0 / 85,7	INDU DE FERMINE	FIACRE D'IZIER
	CHARMILLE DE LEZ FONTAINE	ILLEGALE DE FERMINE
ICONE DE LEZ FONTAINE 90,0 / 85,2 / 85,0 / 92,0 / 75,0 / 86,7	FRANCO DE LA FERME DES CROIX	SALUT D'HODOUMONT
	GUIMAUVE DE LEZ FONTAINE	8811 DE LA FERME DES CROIX
		LIBELLE DE LA TOURNEE
		CAVALIERE DE LEZ FONTAINE

N° / Nr	BE 456683493
Né le / Born	24-05-2016
Robe / Coat	Blanc / White
Naisseur / Breeder	BAUDOIN L.G.M. & JANOT B. SASPJ Natoye
Vendeur / Vendor	KALLEN-LOROY-DEGRAUX Ass. Jallet
Code Semence / Seed code	11350
KI code	945111

COTATIONS LINÉAIRES DU TAUREAU / LINEAR CLASSIFICATION

	10	15	20	25	30	35	40	45
Peau / Skin								35
Longueur / Length								41
Larg. poit. / Chest width								32
Larg. Bass. / Pelvis width								40
Epaule / Shoulder								40
Dessus / Top								33
Côte / Rib								30
Croupe / Rump								27
Long. Bass. / Pelvis length								41
Queue / Tail set								27
Fesse prof. / Thigs side								43
Fesse arr. / Thigs rear								41
Ossature / Bone structure								40
Epaule os. / Shoulder								25
Ligne des. / Top line								25
Ant. fac. Dev. / Fore legs (FL)								29
Pât. Ant. Profil / Fore-pasterns								29
Post. fac. der. / Rear legs								25
Pât. post. profil / Rear-pasterns								29
Jarret / Hocks								19
Marche / Walk								22
Taille / Size								25

Date de classification / Classification 22-02-2021

COTATION LINÉAIRE DU TAUREAU SYNTHÈSE / LINEAR CLASSIFICATION PARTIAL NOTE

Taille / Size	75,0
Musculature / Muscula	90,2
Type de viande / Meaty	86,1
Aplombs / Stands	82,0
Appar. Gén. / General	85,0
Note finale / Final score	88,2

EN COURS DE TESTAGE / TESTING IN PROGRESS



Lot de Lubrique - Kallen-Loroy-Degraux Ass.
Calves of Lubrique - Kallen-Loroy-Degraux Ass.

- Vitalité / Vitality
- Conformation / Conformation
- Facile d'utilisation / Easy to use
- Taille / Size





MAMBO DES PEUPLIERS

42 m. 1322 kg | 42 m. 150 cm (+6) | ♂ 42 m. 38 cm



SADDO DES PEUPLIERS 83,0 / 87,0 / 84,3 / 88,0 / 75,0 / 86,8	LOTTO VD VLOEIKENSHOEVE	DAVIDSON DE L'ECLUSE EXTACY VD VLOEIKENSHOEVE
	MADDIE DES PEUPLIERS	MAGISTRAT DE SOMME JORDIE DES PEUPLIERS
REZA DES PEUPLIERS 80,0 / 86,8 / 85,0 / 90,0 / 80,0 / 86,9	NELSON DES PEUPLIERS	LIVRET DE FOOZ HELLA DES PEUPLIERS
	OLLA DES PEUPLIERS	JACKPOT TER REYBROECK MIRA DES PEUPLIERS

N° / Nr	BE 956679349
Né le / Born	30-03-2016
Robe / Coat	Blanc / White
Naisseur / Breeder	KINET Denis Neufchâteau
Vendeur / Vendor	Idem
Code Semence Seed code	11149
KI code	941962

COTATIONS LINÉAIRES DU TAUREAU LINEAR CLASSIFICATION

	10	15	20	25	30	35	40	45
Peau / Skin					30			
Longueur / Length								45
Larg. poit. / Chest width							31	
Larg. Bass. / Pelvis width								39
Epaule / Shoulder								37
Dessus / Top								28
Côte / Rib								27
Croupe / Rump								27
Long. Bass. / Pelvis length								44
Queue / Tail set								23
Fesse prof. / Thigs side								43
Fesse arr. / Thigs rear								39
Ossature / Bone structure								34
Epaule os. / Shoulder								21
Ligne des. / Top line								23
Ant. fac. Dev. / Fore legs (FL)								29
Pât. Ant. Profil / Fore-pasterns								27
Post. fac. der. / Rear legs								21
Pât. post. profil / Rear-pasterns								29
Jarret / Hocks								29
Marche / Walk								18
Taille / Size								40

Date de classification / Classification 21-10-2019 Couleur Straw

COTATION LINÉAIRE DU TAUREAU SYNTHÈSE LINEAR CLASSIFICATION PARTIAL NOTE

Taille / Size	90,0
Musculature / Muscula	88,2
Type de viande / Meaty	85,7
Aplombs / Stands	78,0
Appar. Gén. / General	80,0
Note finale / Final score	88,1

TESTE / TESTED



Reza des Peupliers

- Conformation / Conformation
- Facile d'utilisation / Easy to use





MATHYS DE SAILE

41 m. 1281 kg | 41 m. 148 cm (+4) | ♂ 41 m. 34 cm



OPERCULE DE WALEFFES 85,0 / 87,5 / 85,3 / 83,0 / 80,0 / 87,5	NODULE DES VOLEES	IMPARTIAL D'IZIER GRACIEUSE DES VOLEES
	LIMOUSINE DE WALEFFES	LENNIE VAN HET CALOENHOF GAFFE DE WALEFFES
IDYLLE DE SAILE 75,0 / 91,2 / 85,1 / 82,0 / 90,0 / 88,7	ORIGAN DE FOOZ	ADAJIO DE BRAY GENTIANE DE FOOZ
	CORINE DE SAILE	FIACRE D'IZIER CHAMPIONNE DE SAILE

N° / Nr	BE 963847355
Né le / Born	04-05-2018
Robe / Coat	Bleue & Blanche / Blue & White
Naisseur / Breeder	ELIAS Jean-Louis Hannêche
Vendeur / Vendor	ELIAS Amaury Hannêche
Code Semence Seed code	11260
KI code	945065

Couleur Straw

Date de classification / Classification 20-07-2020

COTATIONS LINÉAIRES DU TAUREAU LINEAR CLASSIFICATION

	10	15	20	25	30	35	40	45
Peau / Skin								35
Longueur / Length								44
Larg. poit. / Chest width								38
Larg. Bass. / Pelvis width								44
Epaule / Shoulder								38
Dessus / Top								36
Côte / Rib								29
Croupe / Rump								27
Long. Bass. / Pelvis length								43
Queue / Tail set								30
Fesse prof. / Thigs side								43
Fesse arr. / Thigs rear								46
Ossature / Bone structure								35
Epaule os. / Shoulder								23
Ligne des. / Top line								23
Ant. fac. Dev. / Fore legs (FL)								31
Pât. Ant. Profil / Fore-pasterns								21
Post. fac. der. / Rear legs								23
Pât. post. profil / Rear-pasterns								25
Jarret / Hocks								19
Marche / Walk								20
Taille / Size								35

COTATION LINÉAIRE DU TAUREAU SYNTHÈSE LINEAR CLASSIFICATION PARTIAL NOTE

Taille / Size	85,0
Musculature / Muscula	92,0
Type de viande / Meaty	90,1
Aplombs / Stands	80,0
Appar. Gén. / General	90,0
Note finale / Final score	91,0

EN COURS DE TESTAGE / TESTING IN PROGRESS



Fille de Mathys - Piret Claude & Ysaline
Daughter of Mathys - Piret Claude & Ysaline

Conformation / Conformation





MEGAWATT DE BIERWA

30 m. **1024 kg** | 30 m. **145 cm (+7)** | ♂ 30 m. **41 cm**



FUTE 78,0 / 90,2 / 85,6 / 88,0 / 85,0 / 88,7	GROMMIT HOF TER ZILVERBERG	ADAJIO DE BRAY CLAVER HOF TER ZILVERBERG
	AUTORITE DE SOMME	INDIANA DU MONT MAJORITE DE CENTFONTAINE
INTREPIDÉ DE BIERWA 85,0 / 86,2 / 82,1 / 90,0 / 75,0 / 86,3	ATTRIBUT DU FOND DE BOIS	IMPERIAL DE L'ECLUSE ORAGEUSE DU FOND DE BOIS
	BECHAMELLE DE BIERWA	PAYSAN DE FONTENA RUTILLANTE DE BIERWA

N° / Nr	BE 664392127
Né le / Born	12-04-2019
Robe / Coat	Bleue & Blanche / Blue & White
Naisseur / Breeder	DUCHENE Hubert & PIERARD Didier Maffe
Vendeur / Vendor	CSB
Code Semence Seed code	11352
KI code	945119

COTATIONS LINÉAIRES DU TAUREAU LINEAR CLASSIFICATION

	10	15	20	25	30	35	40	45
Peau / Skin								35
Longueur / Length								44
Larg. poit. / Chest width								29
Larg. Bass. / Pelvis width								39
Epaule / Shoulder								37
Dessus / Top								30
Côte / Rib								28
Croupe / Rump								28
Long. Bass. / Pelvis length								42
Queue / Tail set								32
Fesse prof. / Thigs side								44
Fesse arr. / Thigs rear								41
Ossature / Bone structure								38
Epaule os. / Shoulder								25
Ligne des. / Top line								25
Ant. fac. Dev. / Fore legs (FL)								27
Pât. Ant. Profil / Fore-pasterns								25
Post. fac. der. / Rear legs								23
Pât. post. profil / Rear-pasterns								25
Jarret / Hocks								25
Marche / Walk								23
Taille / Size								43

Date de classification / Classification **13-10-2021** Couleur Straw

COTATION LINÉAIRE DU TAUREAU SYNTHÈSE LINEAR CLASSIFICATION PARTIAL NOTE

Taille / Size	93,0
Musculature / Muscula	89,5
Type de viande / Meaty	86,1
Aplombs / Stands	96,0
Appar. Gén. / General	85,0
Note finale / Final score	90,3

EN COURS DE TESTAGE / TESTING IN PROGRESS



Bechamelle de Bierwa, grand-mère de Megawatt
Bechamelle de Bierwa, grandmother of Megawatt





NEW JERSEY DE BERLIGANT

46 m. 1274 kg | 46 m. 148 cm (+4) | 46 m. 38 cm



NEVADA VAN KRAKEHOEVE 80,0 / 90,8 / 84,6 / 82,0 / 90,0 / 88,9	NODULE DES VOLEES GAGNANTE DE LA HAIE MADAME	IMPARTIAL D'IZIER GRACIEUSE DES VOLEES GERMINAL DE FOOZ GAITEE DE FOOZ
LAMPE DE BERLIGANT 100,0 / 89,0 / 87,4 / 96,0 / 85,0 / 89,8	IDEFIX VAN TERBECK GAMINE DE BERLIGANT	ADAJIO DE BRAY EFFIE VAN TERBECK MANITOU DE BELLE EAU DOYENNE DE BERLIGANT

N° / Nr	BE 161796675
Né le / Born	21-04-2018
Robe / Coat	Bleue & Blanche / Blue & White
Naisseur / Breeder	BAUDOIN Marc Marchovelette
Vendeur / Vendor	CSB
Code Semence / Seed code	11269
KI code	945061

COTATIONS LINÉAIRES DU TAUREAU / LINEAR CLASSIFICATION

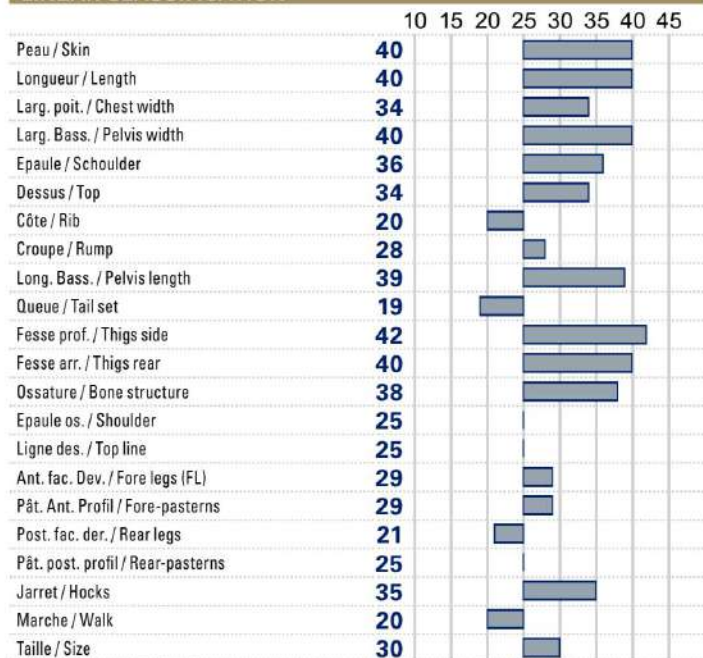

Date de classification / Classification 24-06-2019 Couleur Straw

COTATION LINÉAIRE DU TAUREAU SYNTHÈSE / LINEAR CLASSIFICATION PARTIAL NOTE

Taille / Size	80,0
Musculature / Muscula	89,0
Type de viande / Meaty	83,7
Aplombs / Stands	73,0
Appar. Gén. / General	80,0
Note finale / Final score	86,9

EN COURS DE TESTAGE / TESTING IN PROGRESS



- Conformation / Conformation
- Taille / Size

File de New Jersey - Marc Baudoin, Marchovelette
Daughter of New Jersey - Marc Baudoin, Marchovelette



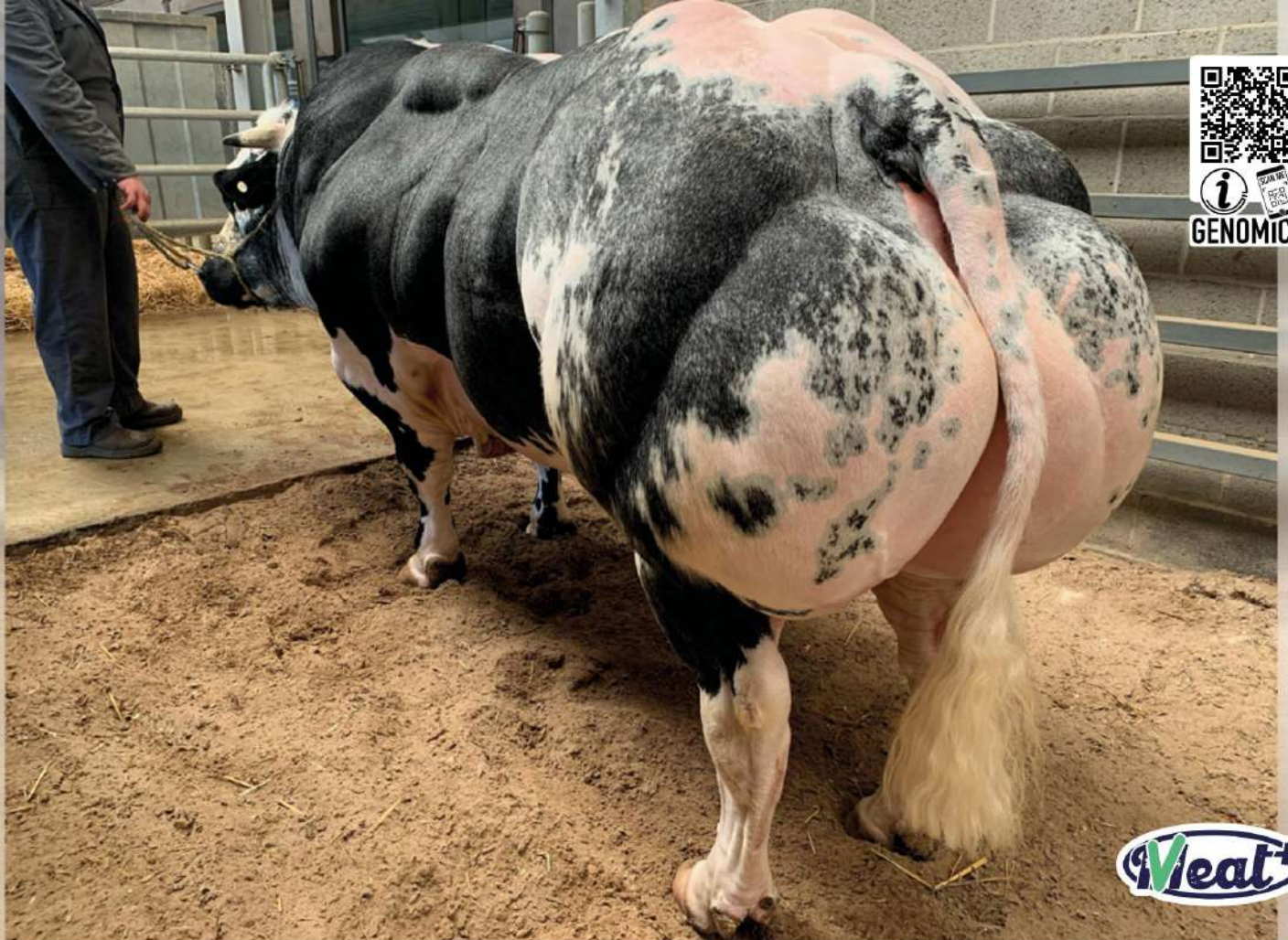

NEWMAN DU BLANC DOS

47 m. 1242 kg | 47 m. 144 cm (=) | 47 m. 35 cm



SELENIUM DU DONJON 93,0 / 89,3 / 86,3 / 82,0 / 85,0 / 89,6	GROMMIT HOF TER ZILVERBERG	ADAJIO DE BRAY CLAVER HOF TER ZILVERBERG
	NARRATINE DU DONJON	EBONY DE LA HAIE MADAME LESION DU DONJON
BROCHETTE DU BLANC DOS 75,0 / 84,5 / 81,1 / 84,0 / 70,0 / 84,2	ARTABAN DE ST FONTAINE	LEADER DU CARREFOUR TONALITE DE ST FONTAINE
	BECASSINE DU BLANC DOS	LURON DU COIN INES DU BLANC DOS

N° / Nr	BE 756816419
Né le / Born	26-10-2017
Robe / Coat	Noire & Blanche / Black & White
Naisseur / Breeder	DECOCK Remy & Laurent Quartes
Vendeur / Vendor	DECOCK Laurent Quartes
Code Semence Seed code	11242
KI code	945043

Couleur
Straw

Date de classification / Classification 30-11-2020

COTATION LINÉAIRE DU TAUREAU SYNTHÈSE LINEAR CLASSIFICATION PARTIAL NOTE

Taille / Size	75,0
Musculature / Muscula	90,5
Type de viande / Meaty	86,4
Aplombs / Stands	92,0
Appar. Gén. / General	85,0
Note finale / Final score	88,9

EN COURS DE TESTAGE / TESTING IN PROGRESS



Demi-soeur de Newman - Decock Laurent
Half-sister of Newman - Decock Laurent

- Conformation / Conformation
- Facile d'utilisation / Easy to use

COTATIONS LINÉAIRES DU TAUREAU LINEAR CLASSIFICATION

	10	15	20	25	30	35	40	45
Peau / Skin								40
Longueur / Length								43
Larg. poit. / Chest width								35
Larg. Bass. / Pelvis width								40
Epaule / Schoulder								37
Dessus / Top								34
Côte / Rib								29
Croupe / Rump								29
Long. Bass. / Pelvis length								43
Queue / Tail set								22
Fesse prof. / Thigs side								45
Fesse arr. / Thigs rear								41
Ossature / Bone structure								35
Epaule os. / Shoulder								25
Ligne des. / Top line								23
Ant. fac. Dev. / Fore legs (FL)								29
Pât. Ant. Profil / Fore-pasterns								25
Post. fac. der. / Rear legs								25
Pât. post. profil / Rear-pasterns								25
Jarret / Hocks								21
Marche / Walk								25
Taille / Size								25





NEWTON DE FONTENA

53 m. 1370 kg | 48 m. 151 cm (+6) | ♀ 48 m. 36 cm



**JET - SET
VAN DEN HONDELEE**
78,0 / 93,5 / 88,9 / 80,0 / 95,0 / 91,1

IMPERIAL
DE L'ECLUSE

GERMINAL DE FOOZ
DAVINA DU HAUT D'ARQUENNES

SUPER STAR
DE CENTFONTAINE

PANACHE DE CENTFONTAINE
MAGISTRALE DE CENTFONTAINE

**7352
DE FONTENA**

85,0 / 87,3 / 84,7 / 84,0 / 80,0 / 87,3

FLIRTER
VD KERKENHOFSTEDE

JOKER DE FOOZ
DARLING VD KERKENHOFSTEDE

ADOREE
DE FONTENA

AUTEUR DE LA GRIGEOULE
ROTULE DE FONTENA

N° / Nr	BE 858921577
Né le / Born	27-09-2017
Robe / Coat	Bleue & Blanche / Blue & White
Naisseur / Breeder	MAROT Maurice Maffe
Vendeur / Vendor	Idem
Code Semence Seed code	11229
KI code	945042

Date de classification / Classification 30-11-2020

Couleur
Straw

COTATION LINÉAIRE DU TAUREAU SYNTHÈSE LINEAR CLASSIFICATION PARTIAL NOTE

Taille / Size	88,0
Musculature / Muscula	91,8
Type de viande / Meaty	90,7
Aplombs / Stands	88,0
Appar. Gén. / General	90,0
Note finale / Final score	91,8

EN COURS DE TESTAGE / TESTING IN PROGRESS

Conformation / Conformation



Fils de Newton de Fontena - Delvigne Luc
Son of Newton de Fontena - Delvigne Luc

COTATIONS LINÉAIRES DU TAUREAU LINEAR CLASSIFICATION

	10	15	20	25	30	35	40	45
Peau / Skin								40
Longueur / Length								46
Larg. poit. / Chest width								40
Larg. Bass. / Pelvis width								43
Epaule / Shoulder								39
Dessus / Top								30
Côte / Rib								30
Croupe / Rump								28
Long. Bass. / Pelvis length								45
Queue / Tail set								28
Fesse prof. / Thigs side								46
Fesse arr. / Thigs rear								45
Ossature / Bone structure								37
Epaule os. / Shoulder								25
Ligne des. / Top line								23
Ant. fac. Dev. / Fore legs (FL)								27
Pât. Ant. Profil / Fore-pasterns								27
Post. fac. der. / Rear legs								23
Pât. post. profil / Rear-pasterns								27
Jarret / Hocks								21
Marche / Walk								25
Taille / Size								38





MacG
MAY '22



NOVATEUR P DES PRINCES DE LIGNE

28 m. **996 kg** | 28 m. **139 cm (+2)** | ♂ 28 m. **35 cm**



IDEALE BLACK BEARD PP 83,0 / 82,7 / 82,9 / 96,0 / 65,0 / 84,3	IDEALE DEHORNER	GOULU DE LA HASSE
	IDEALE POLLED PIRATE	IDEALE POLLED LINDY P
LAVANDE DES PRINCES DE LIGNE 88,0 / 88,3 / 85,9 / 92,0 / 85,0 / 89,0	ZOUGAR D'OZO	TILOUIS D'ATRIVE
	IRIS DES PRINCES DE LIGNE	JOIGNANTE D'OZO
		ADAJIO DE BRAY
		FLEUR DES PRINCES DE LIGNE

N° / Nr	BE 61553259
Né le / Born	30-05-2019
Robe / Coat	Bleue & Blanche / Blue & White
Naisseur / Breeder	VAN HEULE Elevage SPRL Ligne
Vendeur / Vendor	Idem
Code Semence / Seed code	11372
KI code	945131

COTATIONS LINÉAIRES DU TAUREAU LINEAR CLASSIFICATION

	10	15	20	25	30	35	40	45
Peau / Skin					30			
Longueur / Length							42	
Larg. poit. / Chest width							31	
Larg. Bass. / Pelvis width							39	
Epaule / Shoulder							35	
Dessus / Top							31	
Côte / Rib							22	
Croupe / Rump							28	
Long. Bass. / Pelvis length							41	
Queue / Tail set							20	
Fesse prof. / Thigs side							42	
Fesse arr. / Thigs rear							40	
Ossature / Bone structure							38	
Epaule os. / Shoulder							25	
Ligne des. / Top line							25	
Ant. fac. Dev. / Fore legs (FL)							29	
Pât. Ant. Profil / Fore-pasterns							25	
Post. fac. der. / Rear legs							25	
Pât. post. profil / Rear-pasterns							27	
Jarret / Hocks							27	
Marche / Walk							23	
Taille / Size							30	

Date de classification / Classification 13-10-2021 Couleur Straw

COTATION LINÉAIRE DU TAUREAU SYNTHÈSE LINEAR CLASSIFICATION PARTIAL NOTE

Taille / Size	80,0
Musculature / Muscula	88,3
Type de viande / Meaty	83,6
Aplombs / Stands	92,0
Appar. Gén. / General	80,0
Note finale / Final score	87,5

EN COURS DE TESTAGE / TESTING IN PROGRESS



Lavande des Princes de Ligne

Sans corne / Polled





OBJECTIF DES FREINES

35 m. 1151 kg | 35 m. 148 cm (+7) | 35 m. 35 cm



MANITOU DE BELLE EAU 80,0 / 93,5 / 86,6 / 98,0 / 95,0 / 91,7	IMPAIR DE COBREVILLE	DAFYDD D'OCHAIN GIRAFLE DE COBREVILLE
	INEGALEE DE BELLE EAU	HARI DE BEAURAING GAFFEUSE DE BELLE EAU
SUBTILE DES FREINES 90,0 / 86,7 / 84,1 / 90,0 / 80,0 / 87,5	PETULANT DES FREINES	BENHUR DU CHAMP BOUVAL IVRESSE DES FREINES
	OSEILLE DES FREINES	KUBITUS DE BRAY HARLAY DES FREINES

N° / Nr	BE 163785463
Né le / Born	02-01-2018
Robe / Coat	Blanc / White
Naisseur / Breeder	MARCHAL Philippe Bleid
Vendeur / Vendor	Idem
Code Semence Seed code	11252
KI code	945050

COTATIONS LINÉAIRES DU TAUREAU LINEAR CLASSIFICATION

	10	15	20	25	30	35	40	45
Peau / Skin				35				
Longueur / Length				43				
Larg. poit. / Chest width				34				
Larg. Bass. / Pelvis width				39				
Epaule / Shoulder				35				
Dessus / Top				33				
Côte / Rib				25				
Croupe / Rump				25				
Long. Bass. / Pelvis length				42				
Queue / Tail set				30				
Fesse prof. / Thigs side				41				
Fesse arr. / Thigs rear				41				
Ossature / Bone structure				36				
Epaule os. / Shoulder				25				
Ligne des. / Top line				25				
Ant. fac. Dev. / Fore legs (FL)				29				
Pât. Ant. Profil / Fore-pasterns				27				
Post. fac. der. / Rear legs				23				
Pât. post. profil / Rear-pasterns				25				
Jarret / Hocks				23				
Marche / Walk				22				
Taille / Size				43				

Date de classification / Classification 21-10-2019

Couleur
Straw

COTATION LINÉAIRE DU TAUREAU SYNTHÈSE LINEAR CLASSIFICATION PARTIAL NOTE

Taille / Size	93,0
Musculature / Muscula	88,7
Type de viande / Meaty	86,4
Aplombs / Stands	90,0
Appar. Gén. / General	80,0
Note finale / Final score	89,4

EN COURS DE TESTAGE / TESTING IN PROGRESS



Fille de Objectif – Reyter Pascal & Bruno Denis, Hompré
Daughter of Objectif – Reyter Pascal & Bruno Denis, Hompré

- Conformation / Conformation
- Facile d'utilisation / Easy to use





OCTOPUS DE BIERWA

19 m. **680 kg** | 19 m. **128 cm (+1)** | ♂ 19 m. **31,5 cm**



DARKO DE CENTFONTAINE 75,0 / 89,2 / 83,0 / 82,0 / 85,0 / 87,0	WILMOTS DU FALGI	BENHUR DU CHAMP BOUVAL URSULE DU FALGI
	SUPER STAR DE CENTFONTAINE	PANACHE DE CENTFONTAINE MAGISTRALE DE CENTFONTAINE
LILY DE BIERWA 88,0 / 89,0 / 85,6 / 86,0 / 85,0 / 89,0	OR DE BEAUJEU	ADAJIO DE BRAY HONGROISE DE L'ECLUSE
	JONCTION DE BIERWA	SOUCIEUX DE ST FONTAINE HOSTILE DE BIERWA

N° / Nr	BE 664470485
Né le / Born	29-10-2020
Robe / Coat	Bleue & Blanche / Blue & White
Naisseur / Breeder	DUCHENE Hubert & PIERARD Didier Maffe
Vendeur / Vendor	Idem
Code Semence Seed code	11455
KI code	945186

COTATIONS LINÉAIRES DU TAUREAU LINEAR CLASSIFICATION

	10	15	20	25	30	35	40	45
Peau / Skin				35				
Longueur / Length				40				
Larg. poit. / Chest width				35				
Larg. Bass. / Pelvis width				43				
Epaule / Shoulder				37				
Dessus / Top				40				
Côte / Rib				27				
Croupe / Rump				22				
Long. Bass. / Pelvis length				40				
Queue / Tail set				30				
Fesse prof. / Thigs side				43				
Fesse arr. / Thigs rear				43				
Ossature / Bone structure				40				
Epaule os. / Shoulder				23				
Ligne des. / Top line				25				
Ant. fac. Dev. / Fore legs (FL)				31				
Pât. Ant. Profil / Fore-pasterns				25				
Post. fac. der. / Rear legs				25				
Pât. post. profil / Rear-pasterns				25				
Jarret / Hocks				15				
Marche / Walk				18				
Taille / Size				33				

Date de classification / Classification 24-01-2022

Couleur Straw

COTATION LINÉAIRE DU TAUREAU SYNTHÈSE LINEAR CLASSIFICATION PARTIAL NOTE

Taille / Size	83,0
Musculature / Muscula	91,5
Type de viande / Meaty	86,9
Aplombs / Stands	82,0
Appar. Gén. / General	85,0
Note finale / Final score	89,8

NEW



Lily de Bierwa - 1^{er} prix, Ciney 2022
Lily de Bierwa - 1st prize, Ciney 2022





ODILON P VH VINKENHOF

23 m. 858 kg | 23 m. 139 cm (+8) | 23 m. 34,5 cm



IDEALE BLACK BEARD PP 83,0 / 82,7 / 82,9 / 96,0 / 65,0 / 84,3	IDEALE DEHORNER	GOULU DE LA HASSE IDEALE POLLED LINDY P
MAYA VH VINKENHOF	IDEALE POLLED PIRATE	AS DE TREFLE DU VANOVA IDEALE POLLED BRET HOT P
	JEROM VH VINKENHOF	HERALD FINESSE VH VINKENHOF
	JANA VH VINKENHOF	LANGOUREUX DE FOOZ BURIE

N° / Nr	BE 613975074
Né le / Born	16-08-2019
Robe / Coat	Noire & Blanche / Black & White
Naisseur / Breeder	VANDEWALLE Erik Eernegem
Vendeur / Vendor	Idem
Code Semence Seed code	11379
KI code	945138

COTATIONS LINÉAIRES DU TAUREAU LINEAR CLASSIFICATION

	10	15	20	25	30	35	40	45
Peau / Skin					30			
Longueur / Length					41			
Larg. poit. / Chest width					30			
Larg. Bass. / Pelvis width					40			
Epaule / Shoulder					36			
Dessus / Top					34			
Côte / Rib					28			
Croupe / Rump					25			
Long. Bass. / Pelvis length					41			
Queue / Tail set					30			
Fesse prof. / Thigs side					41			
Fesse arr. / Thigs rear					41			
Ossature / Bone structure					34			
Epaule os. / Shoulder					25			
Ligne des. / Top line					25			
Ant. fac. Dev. / Fore legs (FL)					28			
Pât. Ant. Profil / Fore-pasterns					25			
Post. fac. der. / Rear legs					27			
Pât. post. profil / Rear-pasterns					25			
Jarret / Hocks					20			
Marche / Walk					22			
Taille / Size					38			

Date de classification / Classification 20-07-2020

COTATION LINÉAIRE DU TAUREAU SYNTHÈSE LINEAR CLASSIFICATION PARTIAL NOTE

Taille / Size	88,0
Musculature / Muscula	89,0
Type de viande / Meaty	85,4
Aplombs / Stands	90,0
Appar. Gén. / General	80,0
Note finale / Final score	88,9

NEW



Lot de Odilon P - Vandewalle Erik, Eernegem
Calves of Odilon P - Vandewalle Erik, Eernegem

- Facile d'utilisation / Easy to use
- Sans corne / Polled





OTHELLO

32 m. 1027 kg | 32 m. 141 cm (+1) | 32 m. 35 cm

JET - SET VAN DEN HONDELEE 78,0 / 93,5 / 88,9 / 80,0 / 95,0 / 91,1	IMPERIAL DE L'ECLUSE	GERMINAL DE FOOZ DAVINA DU HAUT D'ARQUENNES
	SUPER STAR DE CENTFONTAINE	PANACHE DE CENTFONTAINE MAGISTRALE DE CENTFONTAINE
KIARA	VIVALDI DE CENTFONTAINE	SHERIFF DE CENTFONTAINE TETUE DE CENTFONTAINE
	VALEUREUSE DE CENTFONTAINE	NOCEUR DE FOOZ POESIE DE CENTFONTAINE

N° / Nr	BE 512423150
Né le / Born	07-02-2019
Robe / Coat	Bleue & Blanche / Blue & White
Naisseur / Breeder	NOEYENS Viktor & Bart Merksplas
Vendeur / Vendor	VAN HOLLEBEKE Ben Beselare
Code Semence Seed code	11313
KI code	945099



COTATIONS LINÉAIRES DU TAUREAU LINEAR CLASSIFICATION

	10	15	20	25	30	35	40	45
Peau / Skin								35
Longueur / Length								41
Larg. poit. / Chest width								32
Larg. Bass. / Pelvis width								40
Epaule / Shoulder								37
Dessus / Top								22
Côte / Rib								22
Croupe / Rump								30
Long. Bass. / Pelvis length								40
Queue / Tail set								30
Fesse prof. / Thigs side								45
Fesse arr. / Thigs rear								43
Ossature / Bone structure								32
Epaule os. / Shoulder								23
Ligne des. / Top line								23
Ant. fac. Dev. / Fore legs (FL)								33
Pât. Ant. Profil / Fore-pasterns								27
Post. fac. der. / Rear legs								21
Pât. post. profil / Rear-pasterns								27
Jarret / Hocks								33
Marche / Walk								19
Taille / Size								28

Date de classification / Classification 13-10-2021

Couleur
Straw

COTATION LINÉAIRE DU TAUREAU SYNTHÈSE LINEAR CLASSIFICATION PARTIAL NOTE

Taille / Size	78,0
Musculature / Muscula	89,2
Type de viande / Meaty	85,0
Aplombs / Stands	69,0
Appar. Gén. / General	90,0
Note finale / Final score	87,3

EN COURS DE TESTAGE / TESTING IN PROGRESS



1^{er} prix – Super Star de Centfontaine – Mahoux Benoit
First prize – Super Star de Centfontaine – Mahoux Benoit

- Vitalité / Vitality
- Conformation / Conformation





OULARE VAN DEN HONDELEE

20 m. 735 kg | 20 m. 132 cm (+4) | ♂ 20 m. 31 cm



MAGLOIRE DE FONTENA 88,0 / 90,7 / 85,9 / 79,0 / 85,0 / 89,5	ARGAN DE L'ECLUSE ADEQUATE DE FONTENA	DAVIDSON DE L'ECLUSE EQUINOXE DE L'ECLUSE KATANGA DU PRE ROSINE PETITION DE FONTENA
HARPER VAN DEN HONDELEE 90,0 / 89,7 / 87,0 / 94,0 / 80,0 / 89,7	BENHUR DU CHAMP BOUVAL ELLEN VAN DEN HONDELEE	FETICHE D'IZIER COURTOISE DE SAINT-ROCH ROSARIO ALINA VH WATERTORENHOF

N° / Nr	BE 213729161
Né le / Born	23-07-2018
Robe / Coat	Noire & Blanche / Black & White
Naisseur / Breeder	VAN CEULEBROECK Luc Zwijnaarde
Vendeur / Vendor	Idem
Code Semence Seed code	11287
KI code	945083

COTATIONS LINÉAIRES DU TAUREAU LINEAR CLASSIFICATION

	10	15	20	25	30	35	40	45
Peau / Skin								40
Longueur / Length								43
Larg. poit. / Chest width								34
Larg. Bass. / Pelvis width								42
Epaule / Shoulder								40
Dessus / Top								29
Côte / Rib								29
Croupe / Rump								29
Long. Bass. / Pelvis length								42
Queue / Tail set								22
Fesse prof. / Thigs side								46
Fesse arr. / Thigs rear								42
Ossature / Bone structure								44
Epaule os. / Shoulder								25
Ligne des. / Top line								25
Ant. fac. Dev. / Fore legs (FL)								35
Pât. Ant. Profil / Fore-pasterns								25
Post. fac. der. / Rear legs								21
Pât. post. profil / Rear-pasterns								25
Jarret / Hocks								19
Marche / Walk								20
Taille / Size								35

Date de classification / Classification 20-07-2020

Couleur Straw

COTATION LINÉAIRE DU TAUREAU SYNTHÈSE LINEAR CLASSIFICATION PARTIAL NOTE

Taille / Size	85,0
Musculature / Muscula	90,8
Type de viande / Meaty	86,7
Aplombs / Stands	75,0
Appar. Gén. / General	90,0
Note finale / Final score	89,5

EN COURS DE TESTAGE / TESTING IN PROGRESS



- Vitalité / Vitality
- Conformation / Conformation

Panthere de Notre Dame, fille de Oulare - Ferme Notre Dame, Malève Ste Marie
Panthere de Notre Dame, daughter of Oulare - Ferme Notre Dame, Malève Ste Marie





PACKO VAN HET BAREELHOF

21 m. 795 kg | 21 m. 131 cm (+2) | ♂ 21 m. 32 cm

ESPERANTO VAN PERENHOF 80,0 / 92,3 / 88,3 / 78,0 / 95,0 / 90,5	SHERIFF DE CENTFONTAINE	PANACHE DE CENTFONTAINE
	VIEFKE VAN PERENHOF	MYRTILLE DE CENTFONTAINE
LIZE VAN HET BAREELHOF 85,0 / 90,7 / 88,1 / 93,0 / 85,0 / 90,4	ZOUGAR D'OZO	TILOUIS D'ATRIVE
	IBIS VAN HET BAREELHOF	JOIGNANTE D'OZO
		ARGAN DE L'ECLUSE
		FIONA VAN HET BAREELHOF

N° / Nr	BE 814419991
Né le / Born	21-04-2020
Robe / Coat	Noire & Blanche / Black & White
Naisseur / Breeder	VEULEMANS Stijn Glabbeek(Zuurbemde)
Vendeur / Vendor	Idem
Code Semence Seed code	11424
KI code	945171
Date de classification / Classification	31-07-2021

COTATIONS LINÉAIRES DU TAUREAU LINEAR CLASSIFICATION

	10	15	20	25	30	35	40	45
Peau / Skin					30			
Longueur / Length					39			
Larg. poit. / Chest width					33			
Larg. Bass. / Pelvis width					41			
Epaule / Shoulder					38			
Dessus / Top					31			
Côte / Rib					29			
Croupe / Rump					23			
Long. Bass. / Pelvis length					39			
Queue / Tail set					25			
Fesse prof. / Thigs side					42			
Fesse arr. / Thigs rear					42			
Ossature / Bone structure					33			
Epaule os. / Shoulder					25			
Ligne des. / Top line					23			
Ant. fac. Dev. / Fore legs (FL)					27			
Pât. Ant. Profil / Fore-pasterns					25			
Post. fac. der. / Rear legs					23			
Pât. post. profil / Rear-pasterns					25			
Jarret / Hocks					28			
Marche / Walk					23			
Taille / Size					30			

COTATION LINÉAIRE DU TAUREAU SYNTHÈSE LINEAR CLASSIFICATION PARTIAL NOTE

Taille / Size	80,0
Musculature / Muscula	89,5
Type de viande / Meaty	85,1
Aplombs / Stands	93,0
Appar. Gén. / General	85,0
Note finale / Final score	88,7

EN COURS DE TESTAGE / TESTING IN PROGRESS



Lize van het Bareelhof





PAVLOV VAN HET GRAVENHOF

28 m. **946 kg** | 28 m. **142 cm (+5)** | 28 m. **34 cm**



STORM VAN KRAKEHOEVE	SPIRIT VAN DE KRAKEHOEVE	SAMOURAI VAN 'T KOOKSHOF HOTSHOT VAN KRAKEHOEVE
	NICOLETTE VAN KRAKEHOEVE	NOCEUR DE FOOZ PHILINE VAN KRAKEHOEVE
HINDE VAN HET GRAVENHOF	ATTRIBUT DU FOND DE BOIS	IMPERIAL DE L'ECLUSE ORAGEUSE DU FOND DE BOIS
	BÉA VT GRAVENHOF	GRAPHITE DE DESSOUS LA VILLE TAMARA VD OVERNELLEHOEVE

N° / Nr	BE 163844219
Né le / Born	20-05-2019
Robe / Coat	Bleue & Blanche / Blue & White
Naisseur / Breeder	VAN DE VIJVER Erna Forge-Philippe
Vendeur / Vendor	Idem
Code Semence Seed code	11378
KI code	945145

COTATIONS LINÉAIRES DU TAUREAU LINEAR CLASSIFICATION

	10	15	20	25	30	35	40	45
Peau / Skin								30
Longueur / Length								44
Larg. poit. / Chest width								29
Larg. Bass. / Pelvis width								39
Epaule / Shoulder								36
Dessus / Top								31
Côte / Rib								27
Croupe / Rump								23
Long. Bass. / Pelvis length								43
Queue / Tail set								28
Fesse prof. / Thigs side								42
Fesse arr. / Thigs rear								39
Ossature / Bone structure								35
Epaule os. / Shoulder								23
Ligne des. / Top line								25
Ant. fac. Dev. / Fore legs (FL)								29
Pât. Ant. Profil / Fore-pasterns								25
Post. fac. der. / Rear legs								21
Pât. post. profil / Rear-pasterns								25
Jarret / Hocks								29
Marche / Walk								20
Taille / Size								38

Date de classification / Classification **13-10-2021** Couleur Straw

COTATION LINÉAIRE DU TAUREAU SYNTHÈSE LINEAR CLASSIFICATION PARTIAL NOTE

Taille / Size	88,0
Musculature / Muscula	88,2
Type de viande / Meaty	85,0
Aplombs / Stands	86,0
Appar. Gén. / General	80,0
Note finale / Final score	88,2

EN COURS DE TESTAGE / TESTING IN PROGRESS



Vitalité / Vitality

Veau de Pavlov – Van de Vijver Erna, Forge-Philippe
Calf of Pavlov – Van de Vijver Erna, Forge-Philippe





PEPITE DES PRINCES DE LIGNE

19 m. 678 kg | 19 m. 129 cm (+2) | 19 m. 30 cm



GALANT D'HONTOIR 85,0 / 89,8 / 85,9 / 96,0 / 85,0 / 89,6	MANCHESTER DU BOIS REMONT	IGUANODON DU BOIS REMONT
	CELESTE D'HONTOIR	OBLIGEANT DE BELLE EAU VEINARDE D'HONTOIR
GRAPPE DES PRINCES DE LIGNE 88,0 / 88,2 / 87,0 / 92,0 / 85,0 / 89,1	NELSON DES PEUPLIERS	LIVRET DE FOOZ HELLA DES PEUPLIERS
	DELICATE DES PRINCES DE LIGNE	ROSARIO BALERINE DES PRINCES DE LIGNE

N° / Nr	BE 564161253
Né le / Born	17-07-2020
Robe / Coat	Noir / Black
Naisseur / Breeder	VAN HEULE Elevage SPRL Ligne
Vendeur / Vendor	Idem
Code Semence / Seed code	11439
KI code	945187

COTATIONS LINÉAIRES DU TAUREAU / LINEAR CLASSIFICATION

	10	15	20	25	30	35	40	45
Peau / Skin				35				
Longueur / Length				39				
Larg. poit. / Chest width				29				
Larg. Bass. / Pelvis width				40				
Epaule / Shoulder				35				
Dessus / Top				32				
Côte / Rib				23				
Croupe / Rump				25				
Long. Bass. / Pelvis length				38				
Queue / Tail set				22				
Fesse prof. / Thigs side				40				
Fesse arr. / Thigs rear				40				
Ossature / Bone structure				38				
Epaule os. / Shoulder				25				
Ligne des. / Top line				25				
Ant. fac. Dev. / Fore legs (FL)				29				
Pât. Ant. Profil / Fore-pasterns				25				
Post. fac. der. / Rear legs				23				
Pât. post. profil / Rear-pasterns				25				
Jarret / Hocks				21				
Marche / Walk				25				
Taille / Size				25				

Date de classification / Classification 18-06-2021 Couleur Straw

COTATION LINÉAIRE DU TAUREAU SYNTHÈSE / LINEAR CLASSIFICATION PARTIAL NOTE

Taille / Size	75,0
Musculature / Muscula	87,8
Type de viande / Meaty	82,7
Aplombs / Stands	90,0
Appar. Gén. / General	80,0
Note finale / Final score	86,5

NEW



Nelson des Peupliers





TOP SIDE RASHFORD P

34 m. 1170 kg | 34 m. 152 cm (+11) | 34 m. 39 cm



KUBITUS DE BRAY 100,0 / 88,8 / 89,6 / 76,0 / 85,0 / 89,9	EMPIRE D'OCHAIN	IMPLANT DE BEAUFAUX
	HUMAINE DE BRAY	BALISE D'OCHAIN
TOP SIDE LASS	NABY GOLDUST	COLOS VAN DAISEL
	LOWTHWAITE CUDDLES	BRINGLEE CHRISSY
		PARK THUNDERBOLT
		LOWTHWAITE WENDY WOO

N° / Nr	UK 115268500135
Né le / Born	07-10-2018
Robe / Coat	Bleue & Blanche / Blue & White
Naisseur / Breeder	PATTINSON Ross UK
Vendeur / Vendor	Idem
Code Semence / Seed code	11293
KI code	945079

COTATIONS LINÉAIRES DU TAUREAU / LINEAR CLASSIFICATION

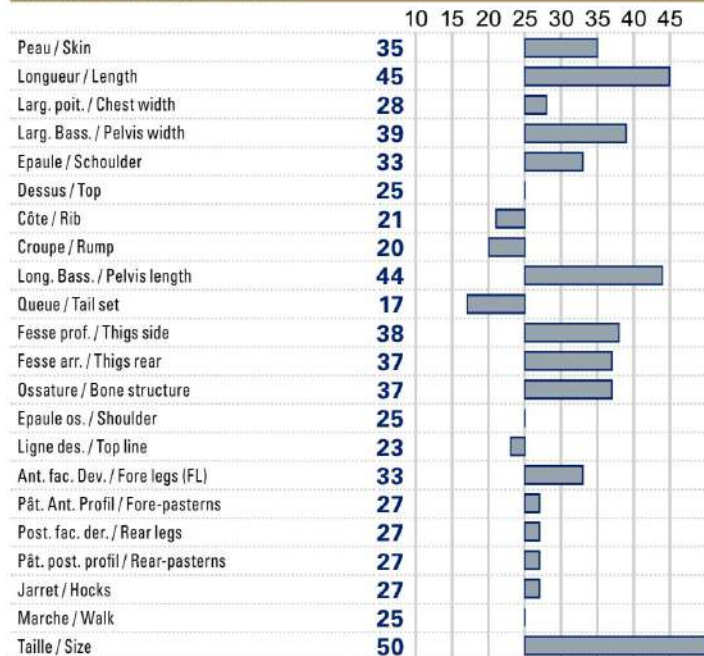

Date de classification / Classification 03-02-2020

Couleur Straw

COTATION LINÉAIRE DU TAUREAU SYNTHÈSE / LINEAR CLASSIFICATION PARTIAL NOTE

Taille / Size	100,0
Musculature / Muscula	84,7
Type de viande / Meaty	82,1
Aplombs / Stands	84,0
Appar. Gén. / General	70,0
Note finale / Final score	86,0

EN COURS DE TESTAGE / TESTING IN PROGRESS



Kubitus de Bray

- Vitalité / Vitality
- Facile d'utilisation / Easy to use
- Taille / Size
- Sans corne / Polled





REJOUI D'ARGENTON

46 m. 1282 kg | 46 m. 148 cm (+4) | ♂ 46 m. 35 cm



JASPER D'HERBUCHENNE 85,0 / 87,7 / 85,7 / 96,0 / 80,0 / 88,3	EMPEREUR DE MAFFE	EMPIRE D'OCHAIN SUBTIL DE MAFFE
	FABLE D'HERBUCHENNE	JANVIER DE WARICHET BROCHURE D'HERBUCHENNE
	INGENU D'ARGENTON	IMPARTIAL D'IZIER GITANE D'OCHAIN
MAYA D'ARGENTON 83,0 / 87,7 / 84,7 / 90,0 / 80,0 / 87,6	0782 D'ARGENTON	OBUS DE SOMME GIRONDE D'YVOIR

N° / Nr	BE 456599139
Né le / Born	17-11-2015
Robe / Coat	Blanc / White
Naisseur / Breeder	VAN EYCK Philippe & Charles Lonzée
Vendeur / Vendor	Idem
Code Semence Seed code	23225
KI code	941977

COTATIONS LINÉAIRES DU TAUREAU LINEAR CLASSIFICATION

	10	15	20	25	30	35	40	45
Peau / Skin	25							
Longueur / Length	43							
Larg. poit. / Chest width	34							
Larg. Bass. / Pelvis width	42							
Epaule / Schoulder	37							
Dessus / Top	31							
Côte / Rib	27							
Croupe / Rump	25							
Long. Bass. / Pelvis length	42							
Queue / Tail set	28							
Fesse prof. / Thigs side	42							
Fesse arr. / Thigs rear	42							
Ossature / Bone structure	37							
Epaule os. / Shoulder	25							
Ligne des. / Top line	25							
Ant. fac. Dev. / Fore legs (FL)	29							
Pât. Ant. Profil / Fore-pasterns	25							
Post. fac. der. / Rear legs	21							
Pât. post. profil / Rear-pasterns	27							
Jarret / Hocks	31							
Marche / Walk	23							
Taille / Size	43							

Date de classification / Classification 23-10-2017 Couleur Straw

COTATION LINÉAIRE DU TAUREAU SYNTHÈSE LINEAR CLASSIFICATION PARTIAL NOTE

Taille / Size	93,0
Musculature / Muscula	89,3
Type de viande / Meaty	87,3
Aplombs / Stands	84,0
Appar. Gén. / General	85,0
Note finale / Final score	89,9

TESTE / TESTED



Jasper d'Herbuchenne

- Vitalité / Vitality
- Facile d'utilisation / Easy to use
- Taille / Size
- Poids carcasse mâle / Male carcass weight





SENATEUR DE MEHOGNE

34 m. **976 kg** | 34 m. **142 cm (+1)** | ♂ 34 m. **33 cm**



OCTANE DE MEHOGNE 75,0 / 88,2 / 80,7 / 83,0 / 80,0 / 85,9	GALET DE LA TOURNEE	DEFI DE LA COUE CHAGRINEE
	LOTIERIE DE MEHOGNE	CALIMERO DE MEHOGNE FABULEUSE DE MEHOGNE
QUINZE DE MEHOGNE 85,0 / 85,8 / 83,1 / 84,0 / 75,0 / 86,0	RAILLEUR DE FONTENA	OPERATEUR DE FONTENA OPTIMISTE DE FONTENA
	MELODIE DE MEHOGNE	CAJOLEUR D'IZIER JACHERIE DE MEHOGNE

N° / Nr	BE 757157952
Né le / Born	02-12-2012
Robe / Coat	Blanc / White
Naisseur / Breeder	SEPUL Jean & Jean-Philippe Méan
Vendeur / Vendor	Idem
Code Semence / Seed code	10963
KI code	768203

COTATIONS LINÉAIRES DU TAUREAU / LINEAR CLASSIFICATION

	10	15	20	25	30	35	40	45
Peau / Skin								35
Longueur / Length								40
Larg. poit. / Chest width								33
Larg. Bass. / Pelvis width								41
Epaule / Schoulder								37
Dessus / Top								32
Côte / Rib								28
Croupe / Rump								23
Long. Bass. / Pelvis length								40
Queue / Tail set								32
Fesse prof. / Thigs side								41
Fesse arr. / Thigs rear								44
Ossature / Bone structure								40
Epaule os. / Shoulder								25
Ligne des. / Top line								23
Ant. fac. Dev. / Fore legs (FL)								31
Pât. Ant. Profil / Fore-pasterns								27
Post. fac. der. / Rear legs								23
Pât. post. profil / Rear-pasterns								25
Jarret / Hocks								29
Marche / Walk								22
Taille / Size								28

Date de classification / Classification: **26-09-2014** Couleur Straw

COTATION LINÉAIRE DU TAUREAU SYNTHÈSE / LINEAR CLASSIFICATION PARTIAL NOTE

Taille / Size	78,0
Musculature / Muscula	89,8
Type de viande / Meaty	86,3
Aplombs / Stands	81,0
Appar. Gén. / General	85,0
Note finale / Final score	88,3

TESTE / TESTED



Tenor de Mianoye, fils de Sénateur
Tenor de Mianoye, son of Sénateur

- Vitalité / Vitality
- Facile d'utilisation / Easy to use
- Poids carcasse mâle / Male carcass weight





VIRTUOSE D'ARGENTON

33 m. 1158 kg | 33 m. 151 cm (+11) | 33 m. 38 cm



REJOUI D'ARGENTON 93,0 / 89,3 / 87,3 / 84,0 / 85,0 / 89,9	JASPER D'HERBUCHENNE	EMPEREUR DE MAFFE FABLE D'HERBUCHENNE
	MAYA D'ARGENTON	INGENU D'ARGENTON 0782 D'ARGENTON
ROCAILLE D'ARGENTON 88,0 / 86,3 / 84,0 / 82,0 / 80,0 / 86,9	KUBITUS DE BRAY	EMPIRE D'OCHAIN HUMAINE DE BRAY
	MAZURKA D'ARGENTON	LOTTO VD VLOEIKENSHOEVE IDENTITE D'ARGENTON

N° / Nr	BE 261534855
Né le / Born	26-10-2018
Robe / Coat	Bleue & Blanche / Blue & White
Naisseur / Breeder	VAN EYCK Philippe & Charles Lonzée
Vendeur / Vendor	CSB
Code Semence Seed code	11302
KI code	945085

Couleur
Straw 

Date de classification / Classification 06-01-2020

COTATIONS LINÉAIRES DU TAUREAU LINEAR CLASSIFICATION

	10	15	20	25	30	35	40	45
Peau / Skin	25							
Longueur / Length	45							
Larg. poit. / Chest width	30							
Larg. Bass. / Pelvis width	39							
Epaule / Shoulder	33							
Dessus / Top	30							
Côte / Rib	21							
Croupe / Rump	25							
Long. Bass. / Pelvis length	43							
Queue / Tail set	20							
Fesse prof. / Thigs side	38							
Fesse arr. / Thigs rear	38							
Ossature / Bone structure	35							
Epaule os. / Shoulder	25							
Ligne des. / Top line	25							
Ant. fac. Dev. / Fore legs (FL)	27							
Pât. Ant. Profil / Fore-pasterns	27							
Post. fac. der. / Rear legs	21							
Pât. post. profil / Rear-pasterns	27							
Jarret / Hocks	33							
Marche / Walk	25							
Taille / Size	50							

COTATION LINÉAIRE DU TAUREAU SYNTHÈSE LINEAR CLASSIFICATION PARTIAL NOTE

Taille / Size	100,0
Musculature / Muscula	85,8
Type de viande / Meaty	83,9
Aplombs / Stands	82,0
Appar. Gén. / General	75,0
Note finale / Final score	87,0

EN COURS DE TESTAGE / TESTING IN PROGRESS



Réjoui d'Argenton

- Vitalité / Vitality
- Taille / Size





ZEST DU CIRCUIT

34 m. **1088 kg** | 34 m. **146 cm (+5)** | ♂ 34 m. **33 cm**

JANUZAJ VD PANNEMEERS 78,0 / 89,5 / 84,7 / 72,0 / 85,0 / 87,3	LANGOUREUX DE FOOZ	BRINGLEE BLACKSTAR GLOIRE DE FOOZ
	FLORA VD PANNEMEERS	ADAJIO DE BRAY DONNA VD PANNEMERS
USAGEE DU CIRCUIT 90,0 / 86,5 / 83,4 / 86,0 / 75,0 / 86,8	REDACTEUR DES VOLEES	IGLOO DU RONCHY NASALE DES VOLEES
	PAMELA DU CIRCUIT	LURON DES VOLEES 1715

N° / Nr	BE 161711138
Né le / Born	07-12-2018
Robe / Coat	Noire & Blanche / Black & White
Naisseur / Breeder	BURGRAFF Jean-Pierre Mettet
Vendeur / Vendor	CSB
Code Semence Seed code	11331
KI code	945103



COTATIONS LINÉAIRES DU TAUREAU LINEAR CLASSIFICATION

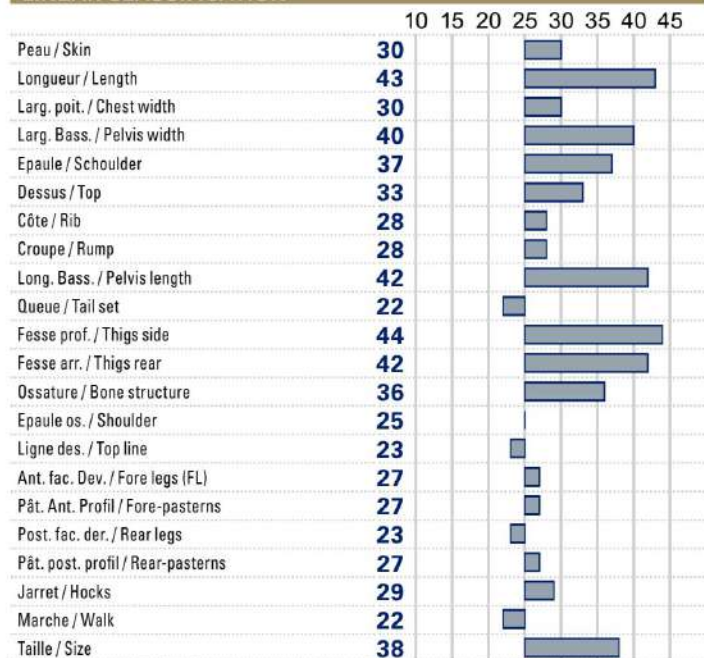

Date de classification / Classification **13-10-2021**

Couleur
Straw

COTATION LINÉAIRE DU TAUREAU SYNTHÈSE LINEAR CLASSIFICATION PARTIAL NOTE

Taille / Size	88,0
Musculature / Muscula	90,3
Type de viande / Meaty	85,0
Aplombs / Stands	83,0
Appar. Gén. / General	90,0
Note finale / Final score	89,6

EN COURS DE TESTAGE / TESTING IN PROGRESS



Langoureux de Fooz

- Vitalité / Vitality
- Conformation / Conformation
- Facile d'utilisation / Easy to use





MacG
Jun 16



ZOUGAR D'OZO

49 m. 1350 kg | 49 m. 152 cm (+7) | ♂ 49 m. 34 cm



TILOUIS D'ATRIVE 95,0 / 90,3 / 87,9 / 88,0 / 85,0 / 90,9	IMPERIAL DE L'ECLUSE PISTACHE D'ATRIVE	GERMINAL DE FOZ DAVINA DU HAUT D'ARQUENNES OCCUPANT DU FOND DE BOIS LINE D'ATRIVE
JOIGNANTE D'OZO 83,0 / 86,8 / 84,1 / 94,0 / 75,0 / 87,0	DARTAGNAN DU CASTILLON GARGOULETTE D'OZO	ECRIN DE ST FONTAINE ASPIRINE DU CASTILLON DEBORDANT DE BIOURGE VERITE D'OZO

COTATIONS LINÉAIRES DU TAUREAU LINEAR CLASSIFICATION

	10	15	20	25	30	35	40	45
Peau / Skin					30			
Longueur / Length								45
Larg. poit. / Chest width								38
Larg. Bass. / Pelvis width								44
Epaule / Shoulder								42
Dessus / Top								36
Côte / Rib								29
Croupe / Rump								28
Long. Bass. / Pelvis length								44
Queue / Tail set								25
Fesse prof. / Thigs side								48
Fesse arr. / Thigs rear								45
Ossature / Bone structure								35
Epaule os. / Shoulder								23
Ligne des. / Top line								25
Ant. fac. Dev. / Fore legs (FL)								31
Pât. Ant. Profil / Fore-pasterns								25
Post. fac. der. / Rear legs								21
Pât. post. profil / Rear-pasterns								27
Jarret / Hocks								29
Marche / Walk								18
Taille / Size								43

N° / Nr	BE 657522655
Né le / Born	10-09-2013
Robe / Coat	Blanc / White
Naisseur / Breeder	ROUXHET Jean-François Izier
Vendeur / Vendor	LOUIS Jean-Michel Arville
Code Semence / Seed code	11015
KI code	768668

Date de classification / Classification 23-10-2017 Couleur Straw

COTATION LINÉAIRE DU TAUREAU SYNTHÈSE LINEAR CLASSIFICATION PARTIAL NOTE

Taille / Size	93,0
Musculature / Muscula	94,0
Type de viande / Meaty	89,6
Aplombs / Stands	82,0
Appar. Gén. / General	95,0
Note finale / Final score	93,1

TESTE / TESTED



Conformation / Conformation

Cognac de Belle Eau, fils de Zougar - Lequeux Christophe
Cognac de Belle Eau, son of Zougar - Lequeux Christophe



BATAILLON DE BELLE EAU

19 m. 744 kg | 19 m. 129 cm (+2) | 19 m. 33 cm

75,0 | 89,3 | 84,4 | 84,0 | 80,0 | 87,3



**ECUYER
DE LA CROIX DE MER**
75,0 / 87,7 / 85,1 / 94,0 / 80,0 / 87,1

LENNIE VAN HET CALOENHOF
CANAILLE DE LA CROIX DE MER
GIGA DU BOIS REMONT
ARLETTE
JALOUX D'OFFIGNIES
URLEUSE DE LA CROIX DE MER

**SEDUCTION
DE BELLE EAU**
83,0 / 87,0 / 84,9 / 90,0 / 80,0 / 87,3

ELAN DE ST FONTAINE
LEGENDE DE BELLE EAU
BRUTAL DE ST FONTAINE
ASPIRINE DE ST FONTAINE
GLOUTON DE BELLE EAU
DIVERSITE DE BELLE EAU

N° / Nr	BE 163682978
Né le / Born	14-06-2018
Robe / Coat	Bleue & Blanche / Blue & White
Naisseur / Breeder	LEQUEUX Marcel Frédéric & GILLET Anne Vaux-sur-Sûre
Vendeur / Vendor	PIRON-LOSANGE Marc - Vaux-sur-Sûre
Code Semence / Seed code	11282
KI code	945073



Couleur
Straw

Date classif.
Classification
11-06-2019

CHASSEUR DE WAY

39 m. 1222 kg | 39 m. 148 cm (+5) | 39 m. 35 cm

83,0 | 90,8 | 83,7 | 69,0 | 85,0 | 88,2



**JACKPOT
TER REYBROECK**
98,0 / 89,7 / 82,7 / 88,0 / 80,0 / 89,3

BIJOUTIER DE ROUPAGE
NARCISSE DE WIHOGNE
BRUEGEL D'AU CHENE
SULTANE DE ROUPAGE
RIVERAIN DE WIHOGNE
THEORIE DE WIHOGNE

**FORCE
DE WAY**
80,0 / 88,5 / 84,4 / 82,0 / 80,0 / 87,2

DEPUTE DU PONT DE MESSE
DANOISE DE WAY
ADAJIO DE BRAY
URBAINE DU PONT DE MESSE
SAUVEUR DE MONIN CHAPELLE
ACROPOLE DE WAY

N° / Nr	BE 763863704
Né le / Born	18-06-2018
Robe / Coat	Bleue & Blanche / Blue & White
Naisseur / Breeder	RABEUX Philippe - Beauraing
Vendeur / Vendor	BOCLINVILLE Alain, Cl. & MAROT Annick Bonsin
Code Semence / Seed code	11347
KI code	945125



Couleur
Straw

Date classif.
Classification
22-02-2021

DEMI DE L'ORGELOT

29 m. 1085 kg | 29 m. 142 cm (+4) | 29 m. 40 cm

90,0 | 87,8 | 83,7 | 90,0 | 80,0 | 88,2



**DESTIN
DU CHATEAU FALLOIS**
95,0 / 91,3 / 88,7 / 82,0 / 85,0 / 91,3

DAMIER DE WALEFFES
XANTIA DU CHATEAU FALLOIS
ORPHEON DU PONT DE MESSE
POLITICIENNE DE WALEFFES
BRUEGEL D'AU CHENE
VERITE DU CHATEAU FALLOIS

**TUILE
DE L'ORGELOT**
100,0 / 86,0 / 85,0 / 90,0 / 75,0 / 87,1

FERRERO VD KERKENHOFSTEDE
NAVETTE DE L'ORGELOT
JONAS DE L'ORANGERIE
COSMETICA VD KERKENHOFSTEDE
BRINGLEE BLACKSTAR
JAVA

N° / Nr	BE 361689073
Né le / Born	12-06-2018
Robe / Coat	Blanc / White
Naisseur / Breeder	SCOHIEZ Bernard - Pipaix
Vendeur / Vendor	Idem
Code Semence / Seed code	11265
KI code	945057



Couleur
Straw

Date classif.
Classification
28-06-2019



SEDUCTEUR DES CROIX-DAMES



34 m. 1119 kg | 34 m. 145 cm (+4) | 34 m. 34 cm

85,0 | 89,2 | 87,6 | 71,0 | 85,0 | 88,4



OCCIDENT DE NEUVE COUR

93,0 / 89,0 / 86,9 / 75,0 / 85,0 / 89,2

JUVENTUS DE L'ECLUSE

LASSO VAN 'T KOOKSHOF
FLORETTE DE L'ECLUSE

JACINTHE DE NEUVE COUR

OCCIDENT DE BEAUFAUX
EBAHIE DE NEUVE COUR

SAVANE DES CROIX-DAMES

85,0 / 88,5 / 85,6 / 88,0 / 85,0 / 88,5

BENHUR DU CHAMP BOUVAL

FETICHE D'IZIER
COURTOISE DE SAINT-ROCH

QUEBELLE DES CROIX-DAMES

KIMONO DE L'ORANGERIE
MACIE DES CROIX-DAMES

N° / Nr BE 158637042

Né le / Born 02-12-2016

Robe / Coat Blanc / White

Naisseur / Breeder NOEL Yves - Rosée

Vendeur / Vendor Idem

Code Semence / Seed code 11197

KI code 945023



Couleur Straw

Date classif. Classification 23-04-2019

VIGNERON DE LA CHEVRATTE



32 m. 1094 kg | 32 m. 147 cm (+7) | 32 m. 32 cm

93,0 | 88,3 | 85,6 | 86,0 | 80,0 | 88,9



MAGLOIRE DE FONTENA

88,0 / 90,7 / 85,9 / 79,0 / 85,0 / 89,5

ARGAN DE L'ECLUSE

DAVIDSON DE L'ECLUSE
EQUINOXE DE L'ECLUSE

ADEQUATE DE FONTENA

KATANGA DU PRE ROSINE
PETITION DE FONTENA

PINTADE DE LA CHEVRATTE

83,0 / 86,0 / 84,1 / 94,0 / 75,0 / 86,6

LIBERAL D'OCHAMPS

HAVANE D'OCHAMPS
CORRECTE D'OCHAMPS

HARDIE DE LA CHEVRATTE

DESPOSITE DE L'EAU D'EPPE
AMOUREUSE DE LA CHEVRATTE

N° / Nr BE 58967951

Né le / Born 30-12-2016

Robe / Coat Bleue & Blanche / Blue & White

Naisseur / Breeder SAUSSU Raymond & LENOIR Geneviève ASPJ Bellefontaine (Lux.)

Vendeur / Vendor Idem

Code Semence / Seed code 11198

KI code 945022



Couleur Straw

Date classif. Classification 12-03-2018

WHIST D'ANTHEE



31 m. 878 kg | 31 m. 139 cm (=) | 31 m. 30 cm

78,0 | 87,0 | 85,3 | 90,0 | 80,0 | 86,9



CHARLIE DES TOURBIERES

85,0 / 86,7 / 84,4 / 82,0 / 80,0 / 86,8

CRACK DU PONT DE MESSE

VESTIGE DU PONT DE MESSE
ULCEREUSE DU PONT DE MESSE

HAITIENNE DE LA PLATTE

ROCKY DU PONT DE MESSE
BRATSLAVA DE L'ECLUSE

TROIKA D'ANTHEE

88,0 / 87,0 / 84,9 / 92,0 / 80,0 / 87,9

RUBIS D'ANTHEE

LIBERAL D'OCHAMPS
MELODIE D'ANTHEE

REBELLE D'ANTHEE

NODULE DES VOLEES
LOUANGE D'ANTHEE

N° / Nr BE 863811416

Né le / Born 14-03-2018

Robe / Coat Noire & Blanche / Black & White

Naisseur / Breeder SCOHY Pierre - Anthée

Vendeur / Vendor Idem

Code Semence / Seed code 11332

KI code 945123



Couleur Straw

Date classif. Classification 07-03-2020



AMOUREUX HOF TER GOEDTMOED

32 m. 1089 kg | 32 m. 145 cm (+5) | 32 m. 38 cm



88,0 | 89,0 | 84,3 | 90,0 | 85,0 | 88,9

LITIGE DU SART 90,0 / 88,8 / 87,4 / 90,0 / 85,0 / 89,7	IMPERIAL DE L'ECLUSE	GERMINAL DE FOOZ
	DEESSE DE FONTENA	DAVINA DU HAUT D'ARQUENNES
UNIEK VAN TER BOS 93,0 / 89,5 / 82,6 / 91,0 / 80,0 / 88,6	HAZARD VD PANNEMEERS	PANACHE DE CENTFONTAINE
	TARDIVE DE SOMME	FLORA VD PANNEMEERS
		IMPORTANT DE LA HASSE
		FOLIE DE WAYAUX

Date classif.
Classification
13-10-2021



N° / Nr	BE 814108366
Né le / Born	07-02-2019
Robe / Coat	Noire & Blanche Black & White
Naisseur / Breeder	JOYE Céline Reningelst
Vendeur / Vendor	Idem
Code Semence / Seed code	11315
KI code	945091

BENEVOLE DU BOUCHELET

48 m. 1188 kg | 48 m. 145 cm (=) | 48 m. 35 cm



80,0 | 90,2 | 86,9 | 84,0 | 85,0 | 88,9

ZOUGAR D'OZO 93,0 / 94,0 / 89,6 / 82,0 / 95,0 / 93,1	TILOUIS D'ATRIVE	IMPERIAL DE L'ECLUSE
	JOIGNANTE D'OZO	PISTACHE D'ATRIVE
VOLIERE DU BOUCHELET 85,0 / 87,2 / 85,3 / 88,0 / 80,0 / 87,5	ORVAL DES 3 FRONTIERES	DARTAGNAN DU CASTILLON
	ROXANE DU BOUCHELET	GARGOULETTE D'OZO
		LINGOT DES 3 FRONTIERES
		JOLIETTE DES 3 FRONTIERES
		MUGUET DE FOOZ
		OBSITE DU BOUCHELET

Date classif.
Classification
23-04-2019



N° / Nr	BE 758986907
Né le / Born	19-09-2017
Robe / Coat	Blanc White
Naisseur / Breeder	DEMARCIN André & Benoît - Warzée
Vendeur / Vendor	Idem
Code Semence / Seed code	11237
KI code	945044

GRIZZLY DU WAUHU

30 m. 976 kg | 30 m. 141 cm (+3) | 30 m. 32 cm



83,0 | 90,7 | 85,4 | 92,0 | 90,0 | 89,8

RUFUS VD SIJSLOBERG 90,0 / 87,3 / 84,3 / 76,0 / 80,0 / 87,3	NAYAKOU DU BOIS REMONT	GIGA DU BOIS REMONT
	OCTAVIE VD SIJSLOBERG	HILARITE D'OCHAIN
EVASION DU WAUHU 83,0 / 85,7 / 84,1 / 86,0 / 75,0 / 86,0	ODILON VAN PERENHOF	ARLEQUIN DES PEUPLIERS
	ATOMIQUE DU WAUHU	RIEWKE VD SIJSLOBERG
		RADAR VAN TERBECK
		EDEN DE ST FONTAINE
		OCCUPANT DU FOND DE BOIS
		GALATASARAI DU HAUT D'ARQUENNES

Date classif.
Classification
13-10-2021



N° / Nr	BE 564079622
Né le / Born	12-04-2019
Robe / Coat	Bleue & Blanche Blue & White
Naisseur / Breeder	DEPESTELE Philippe Fauroeux
Vendeur / Vendor	CSB
Code Semence / Seed code	11369
KI code	945129

IGNORANT

37 m. 1137 kg | 37 m. 152 cm (+10) | 37 m. 36 cm



93,0 | 89,3 | 85,7 | 88,0 | 85,0 | 89,8

COURTOIS DE LA HESBAYE 83,0 / 93,7 / 90,0 / 79,0 / 95,0 / 91,8	GROMMIT HOF TER ZILVERBERG	ADAJIO DE BRAY
	AURELLE DE LA HESBAYE	CLAVER HOF TER ZILVERBERG
ECHASSE 88,0 / 87,2 / 85,1 / 94,0 / 80,0 / 88,1	VALIDE	GALOPEUR DU SARTAY
	BARBICHE	SARCELLE DE LA HESBAYE
		OBUS DE SOMME
		PACOTILLE
		SANGLOT
		ROMAINE

Date classif.
Classification
18-11-2019



N° / Nr	BE 661829161
Né le / Born	02-09-2018
Robe / Coat	Bleue & Blanche Blue & White
Naisseur / Breeder	NANDRAIN Jean & Martin SASPJ - Cortil- Wodon
Vendeur / Vendor	CSB
Code Semence / Seed code	11292
KI code	945082



PERSAN DE PETIT ROSIERE

49 m. 1256 kg | 49 m. 146 cm (+1) | 49 m. 36 cm



80,0 | 91,7 | 87,3 | 87,0 | 90,0 | 90,1

NODULE DES VOLEES 85,0 / 88,7 / 84,0 / 98,0 / 80,0 / 88,5	IMPARTIAL D'IZIER	FLASH D'IZIER
	GRACIEUSE DES VOLEES	ECARTEE D'IZIER
MALICE DE PETIT ROSIERE 80,0 / 88,2 / 85,1 / 90,0 / 80,0 / 87,6	ADAJIO DE BRAY	EMPIRE D'OCHAIN
	JANE DE PETIT ROSIERE	HUMAINE DE BRAY
		EBLOUI DE WIHOGNE
		HALEINE DE PETIT ROSIERE

Date classif. Classification
02-05-2018



N° / Nr	BE 353816945
Né le / Born	10-09-2015
Robe / Coat	Blanc White
Naisseur / Breeder	TITS Agnès Petit-Rosière
Vendeur / Vendor	CSB
Code Semence / Seed code	11128
KI code	942015

TETU DE LA COUE

34 m. 1175 kg | 34 m. 153 cm (+12) | 34 m. 35 cm



100,0 | 89,7 | 85,9 | 59,0 | 85,0 | 88,7

OISEAU DE LA COUE 85,0 / 88,8 / 83,1 / 78,0 / 80,0 / 87,4	LAQUAIS DE LA COUE	GENIEVRE DE ST FONTAINE
	INCONNUE DE LA COUE	DIVA DE LA COUE
RUCHE DE LA COUE 78,0 / 86,7 / 83,0 / 92,0 / 80,0 / 86,3	QUIET DE ROCHE GUE	DOUDOU DU SARTAY
	MODESTE DE LA COUE	MABURFIA DE ROCHE GUE
		ACCORD DE WIHOGNE
		FATALE DE LA COUE

Date classif. Classification
23-10-2017



N° / Nr	BE 56516960
Né le / Born	15-11-2015
Robe / Coat	Blanc White
Naisseur / Breeder	PLAINCHAMPS J.-M., J. & HANUS C. Ass. Bellefontaine (Lux.)
Vendeur / Vendor	Idem
Code Semence / Seed code	11141
KI code	780204

TITAN DE HOMPRE

71 m. 1337 kg | 71 m. 153 cm (+8) | 71 m. 36 cm



90,0 | 89,5 | 85,3 | 81,0 | 85,0 | 89,1

HARPON DE L'ORGELOT 100,0 / 89,0 / 81,3 / 81,0 / 80,0 / 88,3	APACHE DE L'ORGELOT	ISTAMBOUL DE L'ORGELOT
	EGLANTINE DE L'ORGELOT	HARMONIE DE L'ORGELOT
OPTION DE HOMPRES 83,0 / 90,2 / 87,0 / 90,0 / 85,0 / 89,5	MANITOU DE BELLE EAU	IMPAIR DE COBREVILLE
	MELODIE DE HOMPRES	INEGALIE DE BELLE EAU
		BRINGLEE BLACKSTAR
		INFLATION DE HOMPRES

Date classif. Classification
23-10-2017



N° / Nr	BE 156578477
Né le / Born	25-10-2015
Robe / Coat	Bleue & Blanche Blue & White
Naisseur / Breeder	PIRON-LOSANGE Marc - Vaux-sur-Sûre
Vendeur / Vendor	Idem
Code Semence / Seed code	11120
KI code	780206

VAGABOND DU GRAND COURTY

39 m. 1259 kg | 39 m. 144 cm (+1) | 39 m. 37,5 cm

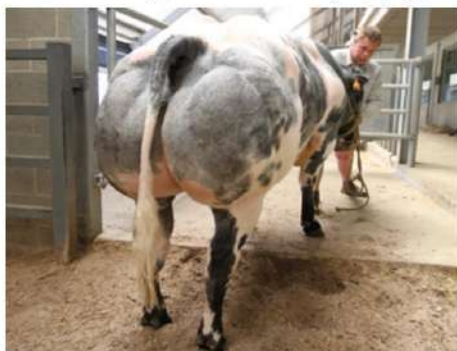

85,0 | 87,5 | 83,9 | 94,0 | 80,0 | 87,7

REPUTE DE ROUPAGE 78,0 / 88,2 / 83,4 / 90,0 / 80,0 / 87,1	ATTRIBUT DU FOND DE BOIS	IMPERIAL DE L'ECLUSE
	INSCRITE DE ROUPAGE	ORAGEUSE DU FOND DE BOIS
SOMITE DU GRAND COURTY 80,0 / 89,5 / 85,3 / 90,0 / 85,0 / 88,6	GROMMIT HOF TER ZILVERBERG	FEDERAL DE L'ALLEMOINE
	OCCUPANTE DU GRAND COURTY	BRETONNE DE ROUPAGE
		ADAJIO DE BRAY
		CLAVER HOF TER ZILVERBERG
		OCCUPANT DU FOND DE BOIS
		IKEA DU GRAND COURTY

Date classif. Classification
02-05-2018



N° / Nr	BE 556826952
Né le / Born	27-06-2016
Robe / Coat	Bleue & Blanche Blue & White
Naisseur / Breeder	OTJACQUES Gérard Villiance
Vendeur / Vendor	Idem
Code Semence / Seed code	11189
KI code	945010





Ciney
Chemin du Tersoit 32
B-5590 Ciney
Tel. +32 (0) 83 68 70 68
info@netbbg.com
www.belgianbluegroup.com





© picture : MacG • @ design : creastyl.be



BBG scrl

Chemin du Tersoit 32 | 5590 CINEY (Belgium)

Tel. : 0032 (0)83 68 70 68 | E-mail : info@netbbg.com



www.belgianbluegroup.com

